# IMPORTANTE:

Os interessados em se manifestar, por favor, inscrevam-se na recepção.

**Obrigado!**

PLANO DIRETOR
ATIBAIA

# PLANO DIRETOR
ATIBAIA

# CONCEITO

O Plano Diretor tem como objetivos fundamentais planejar e organizar o desenvolvimento sustentável da cidade, assim como permitir que a propriedade cumpra sua função social, garantindo a todos os cidadãos o acesso à terra urbanizada e regularizada e o direito à moradia e aos serviços públicos.

PLANO DIRETOR ATIBAIA

PREFEITURA DA ESTÂNCIA DE Atibaia

Oliver Arquitetura e Engenharia

# CONTEÚDO

Além da revisão urbanística/macrozoneamento, que definirá os rumos do desenvolvimento do nosso município, o Plano Diretor contempla o planejamento para os próximos dez anos das políticas públicas nos diversos setores da Administração Pública (saúde, educação, cultura, esporte, desenvolvimento econômico, etc).

PREFEITURA DA ESTÂNCIA DE Atibaia

Oliver Arquitetura e Engenharia

# LEGISLAÇÕES PERTINENTES

Constituição Federal
Art. 182

Estatuto da Cidade
Lei nº 10.257/01

Legislações Municipais
nº 493/2006 e nº 507/2006

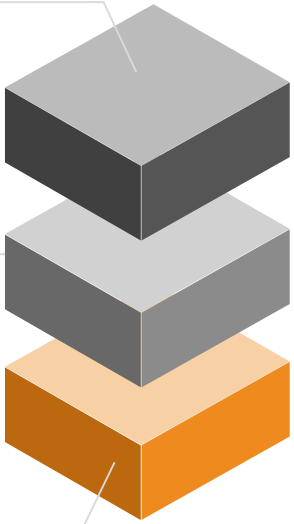

PREFEITURA DA ESTÂNCIA DE
Atibaia

Oliver Arquitetura e Engenharia

# LEGISLAÇÕES EXISTENTES RELACIONADAS

## Projeto de L.C. n.º 08/2018

Institui o Plano de Mobilidade Urbana da Estância de Atibaia

## L.C. 714/15

**Alterada pela LC 796/19**

Dispõe sobre o uso e ocupação do solo e dá outras providências.
(Após a revisão do Plano Diretor, esta Lei Complementar será atualizada).

PREFEITURA DA ESTÂNCIA DE Atibaia

Oliver Arquitetura e Engenharia

# LEITURA TÉCNICA / DIAGNÓSTICO

PLANO DIRETOR
ATIBAIA

PREFEITURA DA ESTÂNCIA DE
**Atibaia**

Oliver Arquitetura e Engenharia

**Oliver Arquitetura - Empresa**
Fone: 16-39119596 – 16-991999647
E-mail: sandra@oliverarquitetura.com.br
Site: www.oliverarquitetura.com.br

## Revisão Urbanística

# Evolução Urbana – Município de Atibaia

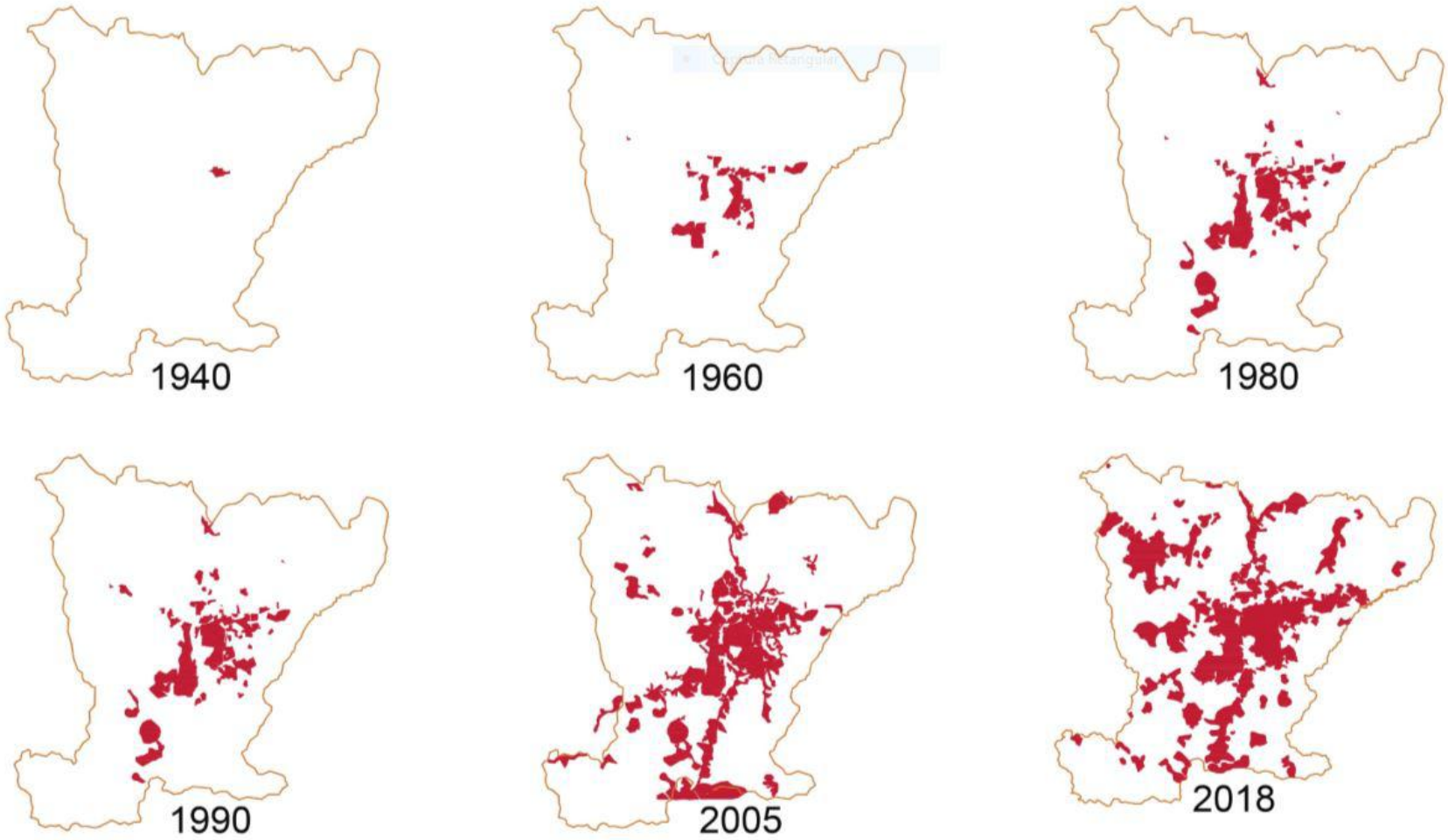


PREFEITURA DA ESTÂNCIA DE Atibaia

Oliver Arquitetura e Engenharia

# EIXOS ESTRATÉGICOS DE REVISÃO DO PLANO DIRETOR

## Eixo 1

### MACROZONEAMENTO

Estabelece diretrizes para o parcelamento, uso e ocupação do solo em cada macrorregião da cidade, definindo as características de ocupação.

## Eixo 2

### MOBILIDADE URBANA E ESTRUTURAÇÃO VIÁRIA

Plano de Mobilidade Urbana em processo de aprovação na Câmara Municipal.

## Eixo 4

### ESTRUTURAÇÃO AMBIENTAL

É uma interface entre os aspectos ambientais (unidades de conservação, áreas de inundação, áreas de especial interesse e topografia inadequada à ocupação urbana) e os de infraestrutura (abastecimento de água, esgoto, manejo de resíduos sólidos e drenagem)

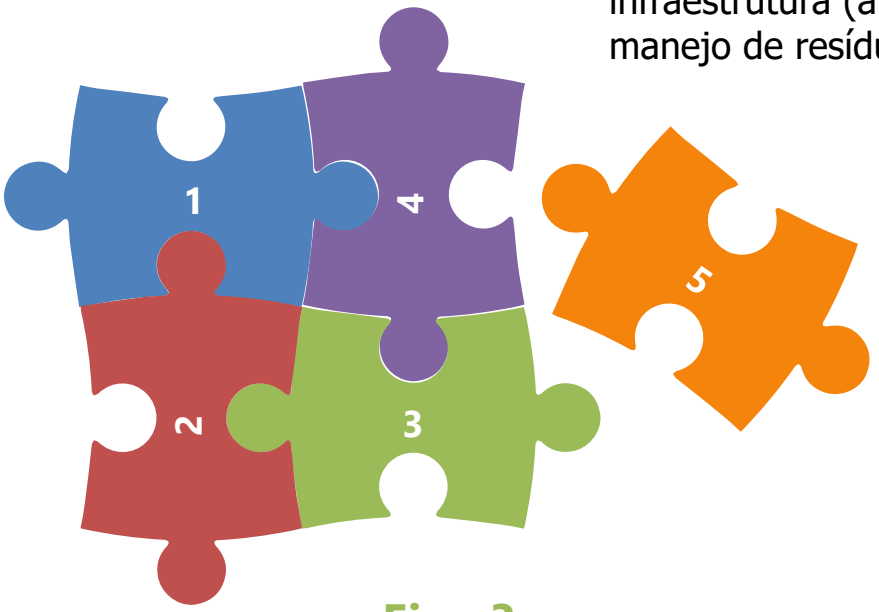


## Eixo 5

### VISÃO FUTURA

Diretrizes e tendências que nortearão o desenvolvimento do município

## Eixo 3

### ESTRUTURAÇÃO DO TRANSPORTE

Necessidade de elaboração do Plano Municipal de Transportes

PREFEITURA DA ESTÂNCIA DE Atibaia

Oliver Arquitetura e Engenharia

# A VISÃO FUTURA DA CIDADE SERÁ BASEADA NOS SEGUINTES PRINCÍPIOS

Uma cidade cada vez diversificada em seus diversos compartimentos

- Valorização do suporte natural como elemento estruturante da cidade e da sua paisagem urbana
- Integração entre uso do solo, sistema viário, transporte coletivo, desenvolvimento ambiental e desenvolvimento econômico
- Consolidação de um sistema integrado de transportes

- Promoção de mobilidade não motorizada
- Promoção de desenvolvimento econômico sustentável
- Atibaia, polo de desenvolvimento regional

PREFEITURA DA ESTÂNCIA DE Atibaia

Oliver Arquitetura e Engenharia

# TENDÊNCIAS

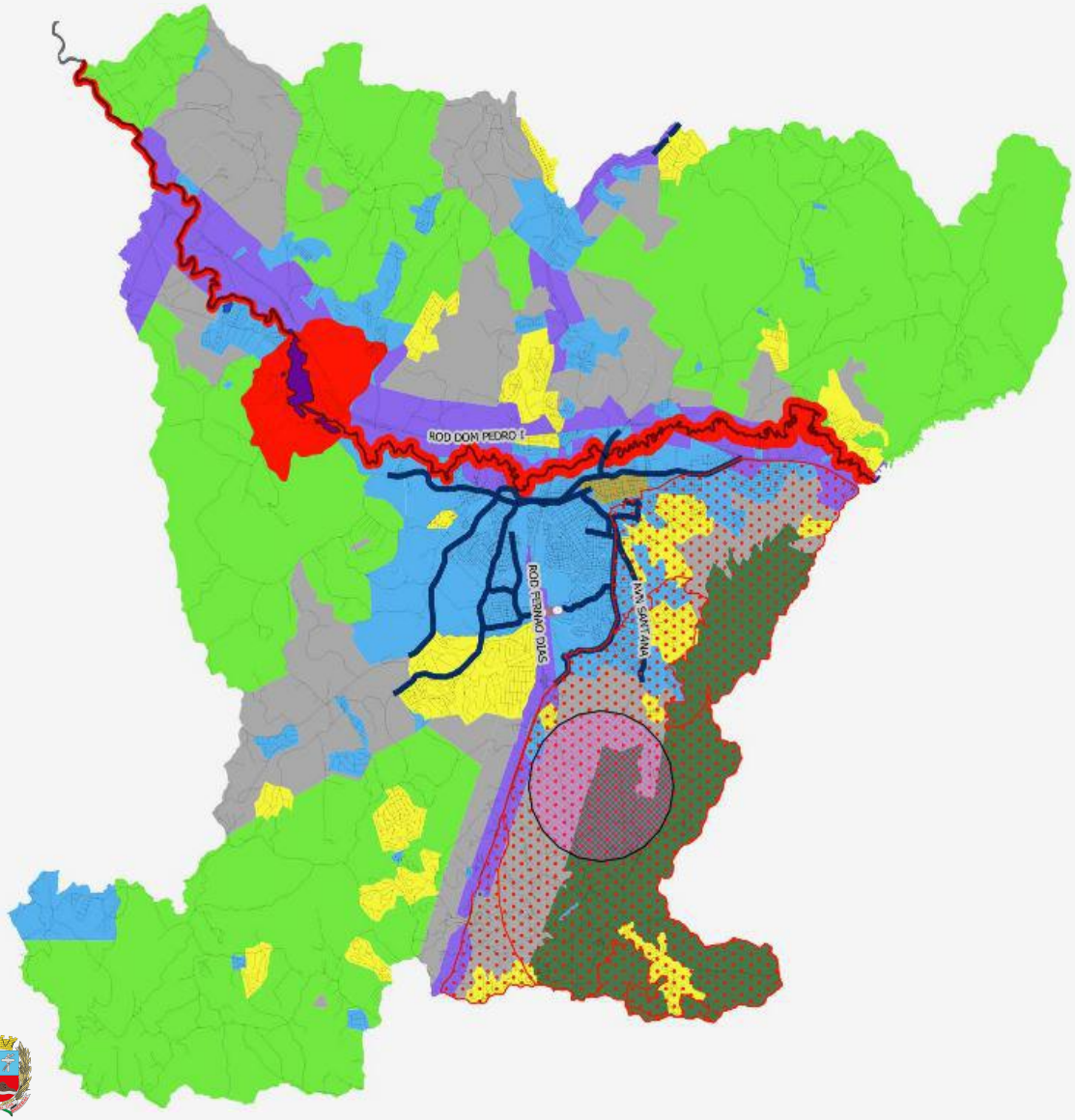


Rodovias como eixos estratégicos de desenvolvimento econômico

Eixos de adensamento e geração de emprego (área primária de ocupação).

Criação de parque urbano ao longo do rio Atibaia

Centros lineares de bairro

Controle do uso e ocupação urbana no entorno da Serra do Itapetinga

Estímulo à agricultura familiar de cinturão verde

Incentivo de restauro do patrimônio histórico

PREFEITURA DA ESTÂNCIA DE Atibaia

Oliver Arquitetura e Engenharia

# ASPECTOS – LOCALIZAÇÃO ESTRATÉGICA E POTENCIALIDADES

## ATIBAIA, POLO DE DESENVOLVIMENTO REGIONAL

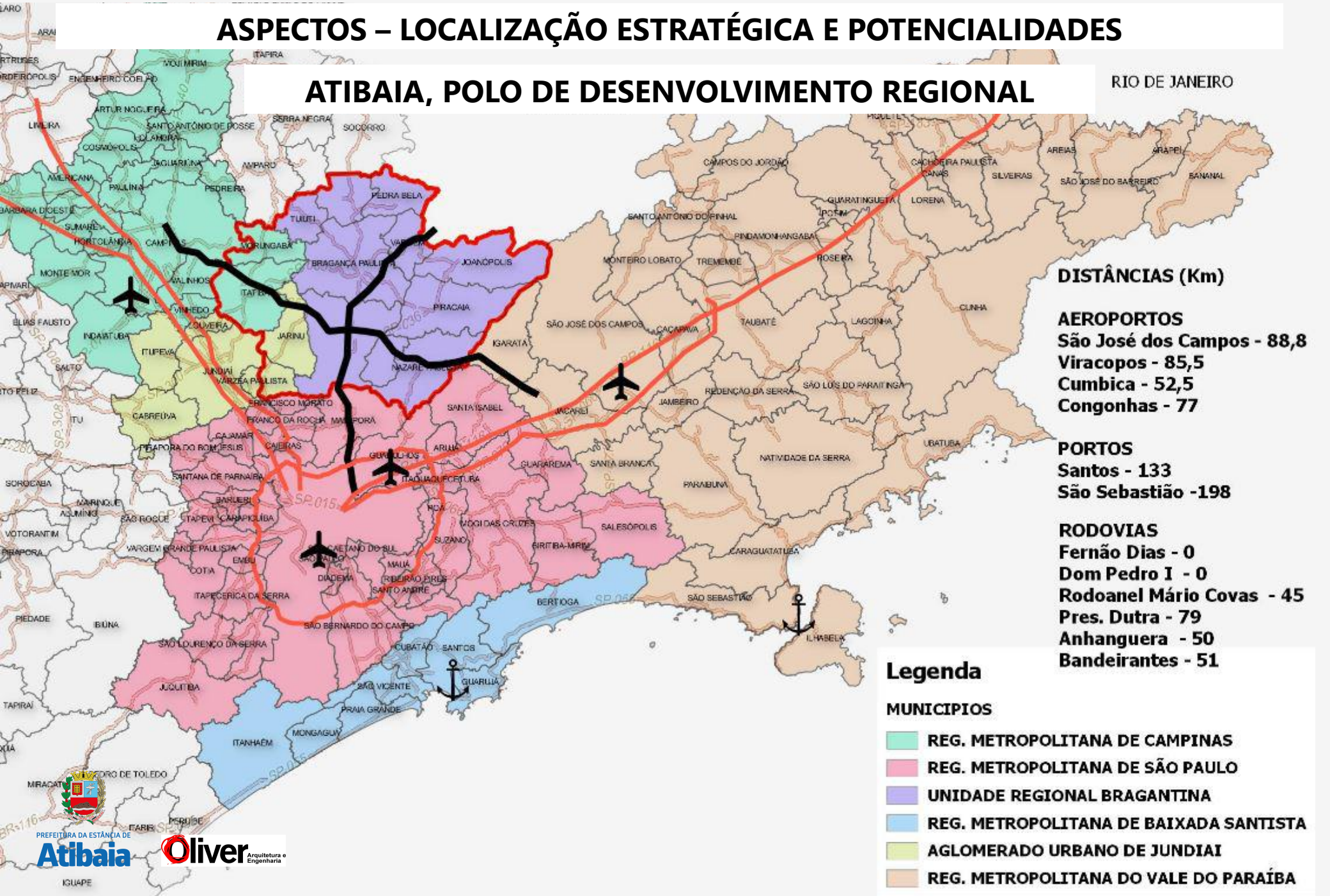

# POLÍTICAS SETORIAIS - GOVERNANÇA

- Promover a modernização tecnológica dos sistemas administrativos e de atendimento à população: serviços mais ágeis e com resolutividade.

- Promover conectividade entre os diversos setores de desenvolvimento da cidade e região com o objetivo de promover a sustentabilidade econômica como base da sustentabilidade social e ambiental.

PREFEITURA DA ESTÂNCIA DE Atibaia

Oliver Arquitetura e Engenharia

# POLÍTICAS SETORIAIS - GOVERNANÇA

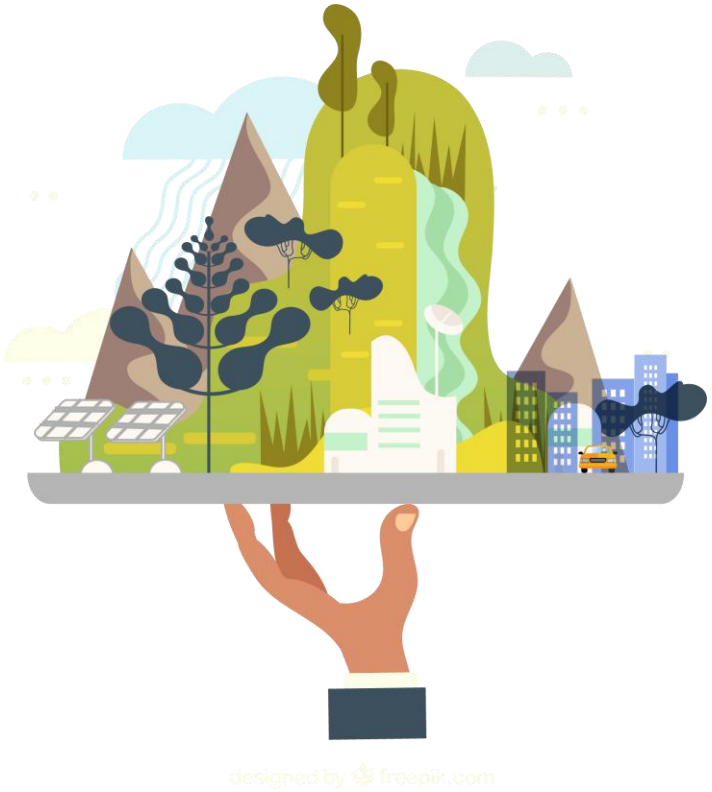


- Formular indicadores conectados nas diferentes áreas com o objetivo de obter dados e informações para um melhor planejamento estratégico das ações de governança.

- Evoluir para o conceito de “smart cities”, conectando os diversos serviços públicos e privados com o objetivo de construímos uma cidade funcional, inclusiva e sustentável.

PREFEITURA DA ESTÂNCIA DE Atibaia

Oliver Arquitetura e Engenharia

# DADOS/ POLÍTICAS SETORIAIS - EDUCAÇÃO

PLANO DIRETOR
ATIBAIA

# Evolução no número de alunos 2013/2018

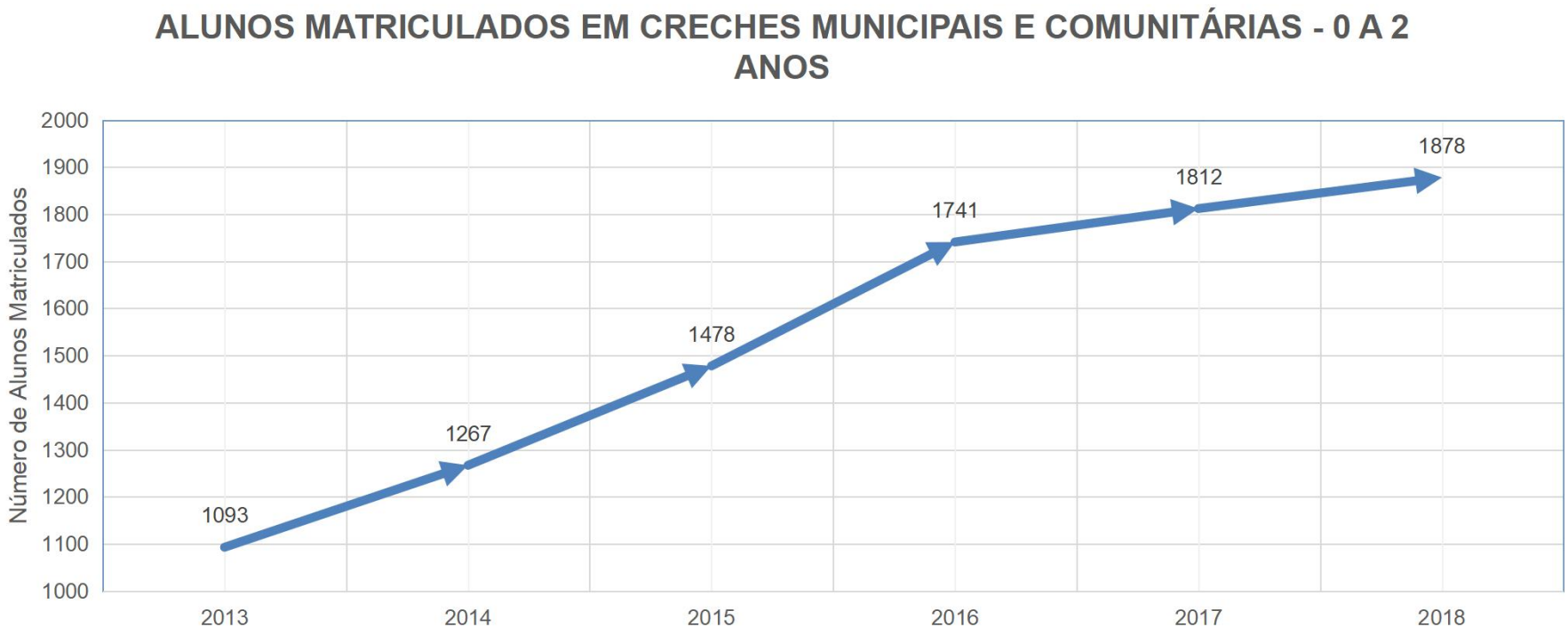


PREFEITURA DA ESTÂNCIA DE Atibaia

Oliver Arquitetura e Engenharia

# Evolução no número de alunos 2013/2018

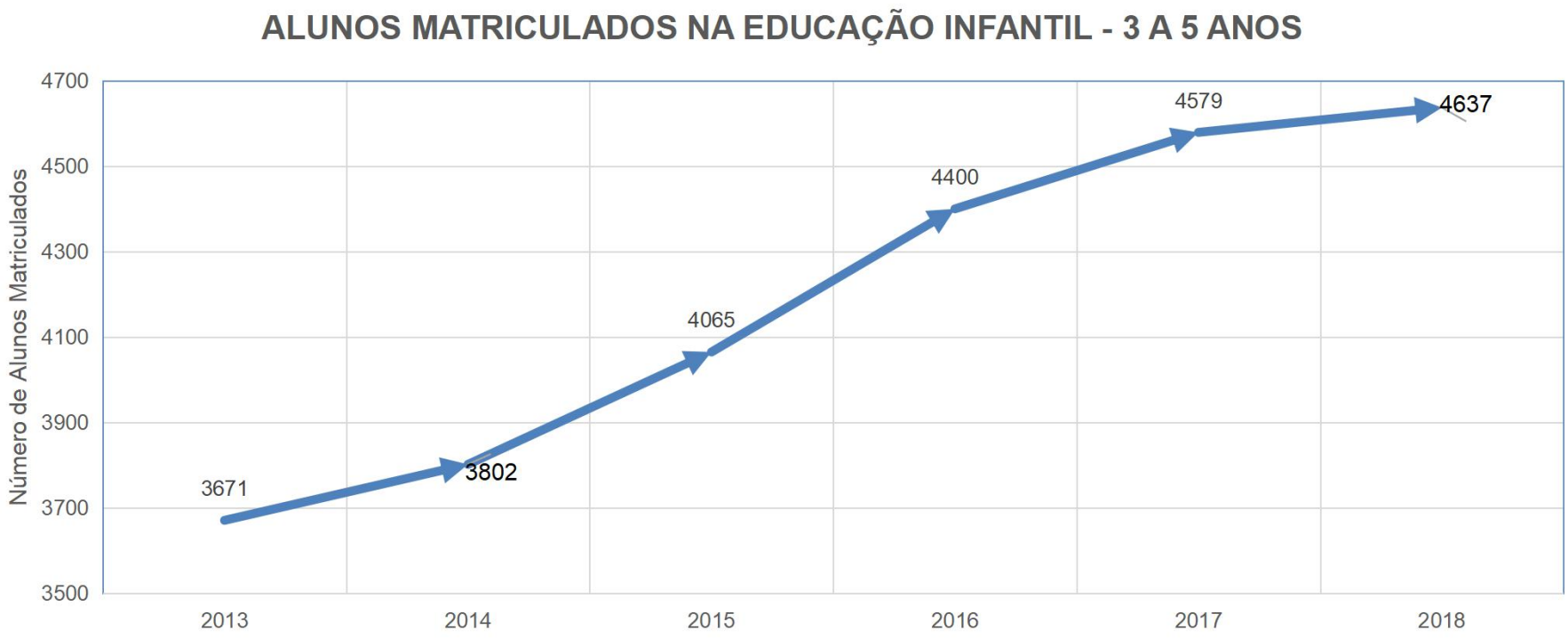


PREFEITURA DA ESTÂNCIA DE Atibaia

Oliver Arquitetura e Engenharia

# Evolução no número de alunos 2013/2018

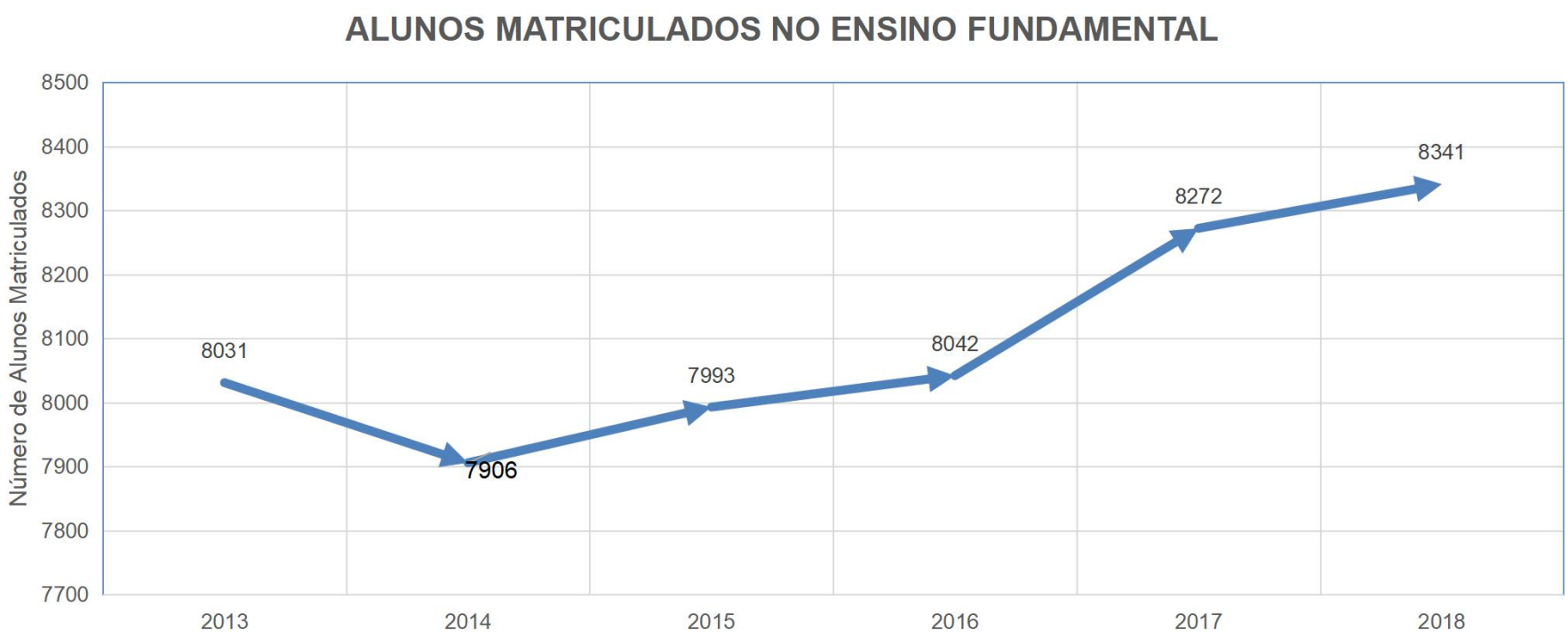


PREFEITURA DA ESTÂNCIA DE Atibaia

Oliver Arquitetura e Engenharia

# Alunos em Período Integral

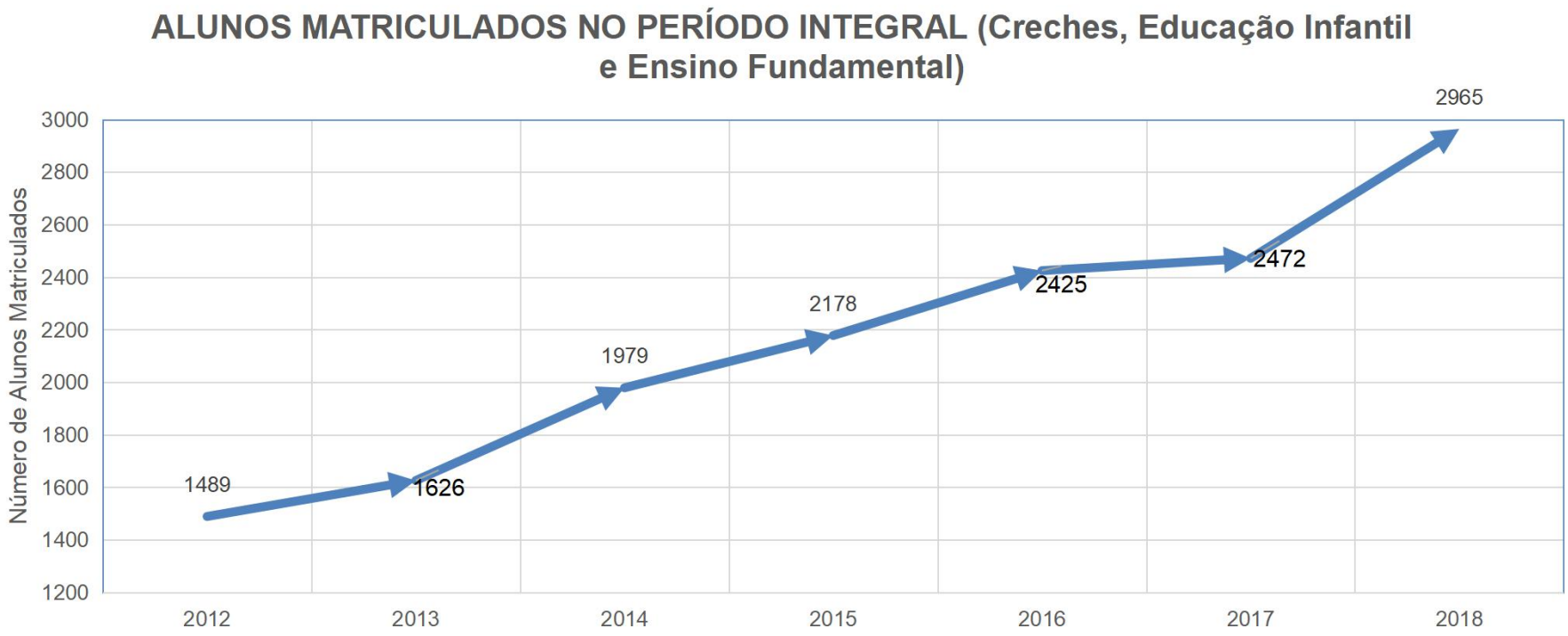


PREFEITURA DA ESTÂNCIA DE Atibaia

Oliver Arquitetura e Engenharia

# Alunos em Período Integral
# Ensino Fundamental

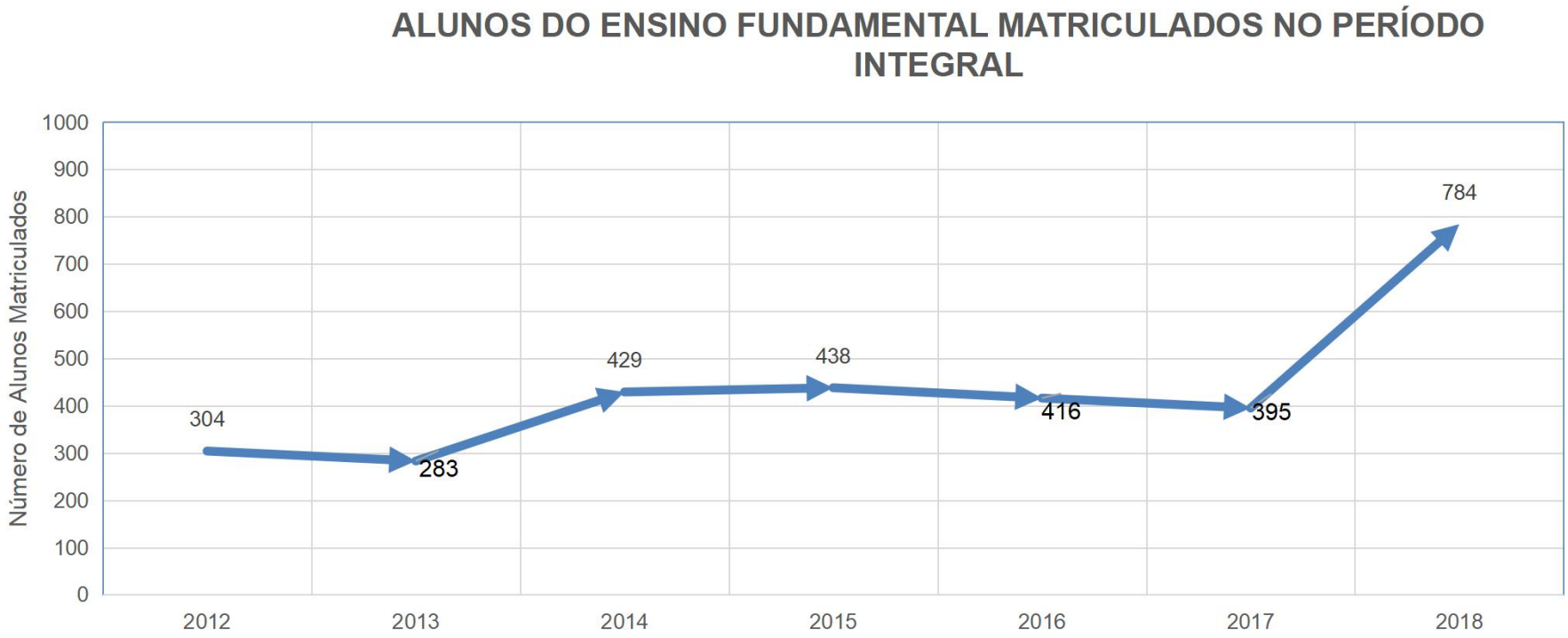


PREFEITURA DA ESTÂNCIA DE Atibaia

Oliver Arquitetura e Engenharia

# Alunos do Ensino Fundamental matriculados em Período Integral - 2013

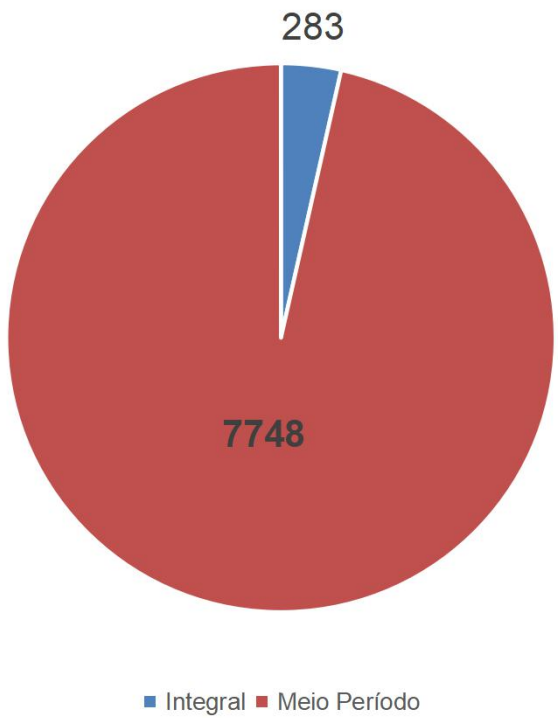


8.031 alunos estavam matriculados no Ensino Fundamental, em 2013.

Deste total, 283 alunos estudavam em **período integral** no município, equivalente a cerca de **3,5% do total**.

PREFEITURA DA ESTÂNCIA DE Atibaia

Oliver Arquitetura e Engenharia

# Alunos do Ensino Fundamental matriculados em Período Integral - 2018

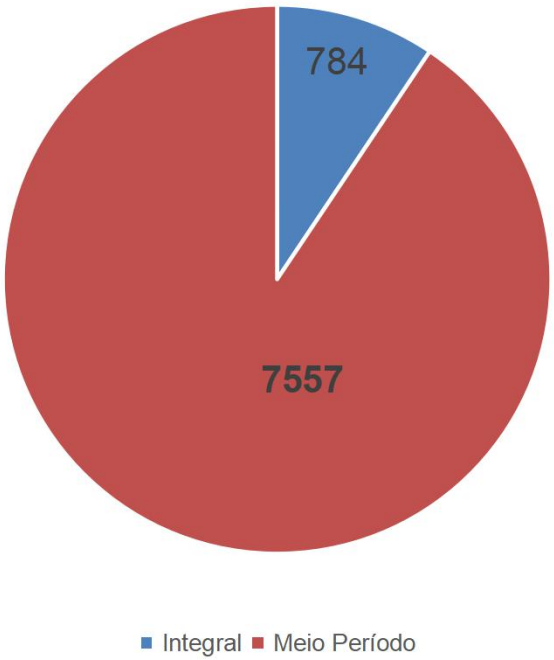


Em 2018, encerramos o ano com 8.341 alunos matriculados no Ensino Fundamental em nosso município.

Deste total, 784 alunos estudavam em **período integral**, equivalente a quase **9,5% do total**.

PREFEITURA DA ESTÂNCIA DE Atibaia

Oliver Arquitetura e Engenharia

# EVOLUÇÃO DO IDEB NO MUNICÍPIO

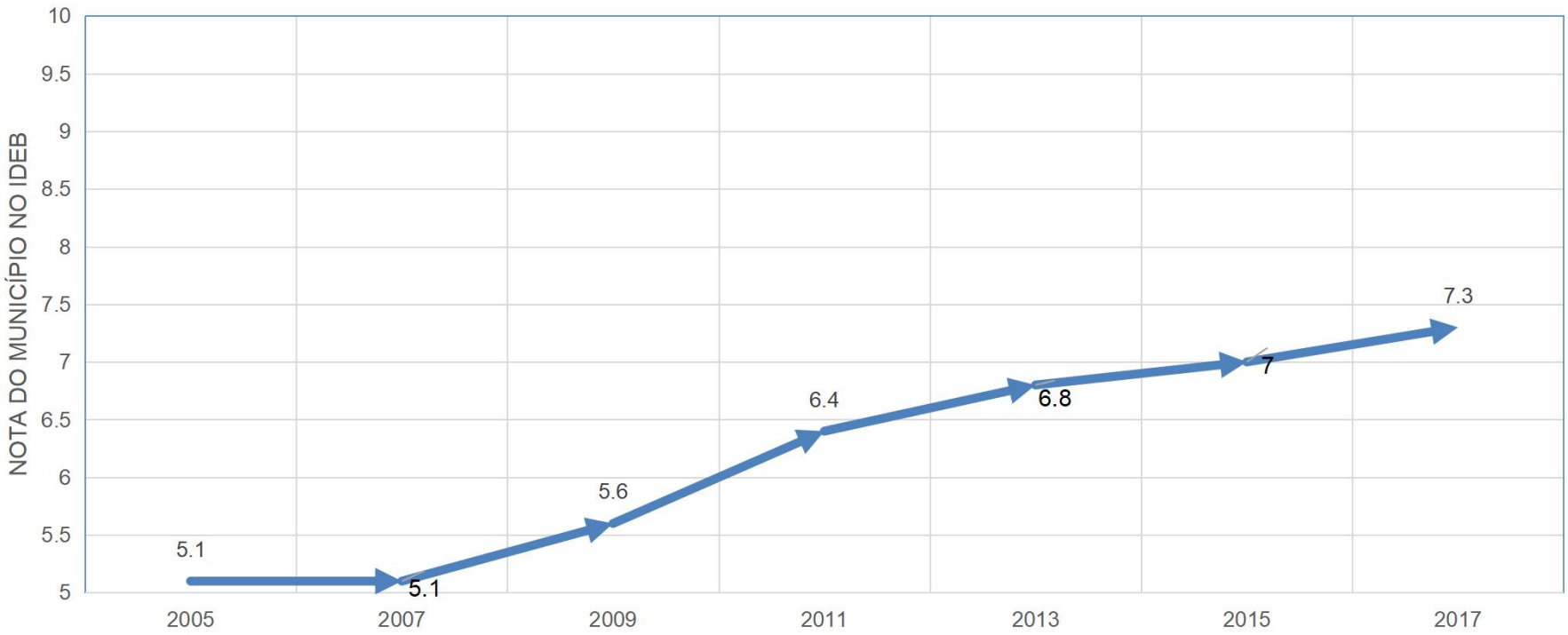


PREFEITURA DA ESTÂNCIA DE Atibaia

Oliver Arquitetura e Engenharia

# OBJETIVOS DE DESENVOLVIMENTO SUSTENTÁVEL

PREFEITURA DA ESTÂNCIA DE Atibaia

Oliver Arquitetura e Engenharia

## Objetivo 4.

# Educação de Qualidade

Assegurar a educação inclusiva e equitativa de qualidade e promover oportunidades de aprendizagem ao longo da vida para todos.

Desde o ano de 2000, houve enorme progresso na promoção do acesso universal à educação primária para as crianças ao redor do mundo. Para além do foco na educação básica, todos os níveis de educação estão contemplados no objetivo de desenvolvimento sustentável 4, que enxerga como fundamental a promoção de uma educação inclusiva, igualitária e baseada nos princípios de direitos humanos e desenvolvimento sustentável. A promoção da capacitação e empoderamento dos indivíduos é o centro deste objetivo, que visa ampliar as oportunidades das pessoas mais vulneráveis no caminho do desenvolvimento.

PREFEITURA DA ESTÂNCIA DE Atibaia

Oliver Arquitetura e Engenharia

# Metas do Objetivo 4.

**4.1** Até 2030, garantir que todas as meninas e meninos completem o ensino primário e secundário livre, equitativo e de qualidade, que conduza a resultados de aprendizagem relevantes e eficazes

**4.2** Até 2030, garantir que todos os meninos e meninas tenham acesso a um desenvolvimento de qualidade na primeira infância, cuidados e educação pré-escolar, de modo que estejam prontos para o ensino primário

**4.3** Até 2030, assegurar a igualdade de acesso para todos os homens e mulheres à educação técnica, profissional e superior de qualidade, a preços acessíveis, incluindo universidade

**4.4** Até 2030, aumentar substancialmente o número de jovens e adultos que tenham habilidades relevantes, inclusive competências técnicas e profissionais, para emprego, trabalho decente e empreendedorismo

PREFEITURA DA ESTÂNCIA DE Atibaia

Oliver Arquitetura e Engenharia

# Metas do Objetivo 4.

**4.5** Até 2030, eliminar as disparidades de gênero na educação e garantir a igualdade de acesso a todos os níveis de educação e formação profissional para os mais vulneráveis, incluindo as pessoas com deficiência, povos indígenas e as crianças em situação de vulnerabilidade

**4.6** Até 2030, garantir que todos os jovens e uma substancial proporção dos adultos, homens e mulheres, estejam alfabetizados e tenham adquirido o conhecimento básico de matemática

**4.7** Até 2030, garantir que todos os alunos adquiram conhecimentos e habilidades necessárias para promover o desenvolvimento sustentável, inclusive, entre outros, por meio da educação para o desenvolvimento sustentável e estilos de vida sustentáveis, direitos humanos, igualdade de gênero, promoção de uma cultura de paz e não-violência, cidadania global, e valorização da diversidade cultural e da contribuição da cultura para o desenvolvimento sustentável

# Metas do Objetivo 4.

**4.a** Construir e melhorar instalações físicas para educação, apropriadas para crianças e sensíveis às deficiências e ao gênero e que proporcionem ambientes de aprendizagem seguros, não violentos, inclusivos e eficazes para todos

**4.b** Até 2020 substancialmente ampliar globalmente o número de bolsas de estudo disponíveis para os países em desenvolvimento, em particular, os países de menor desenvolvimento relativo, pequenos Estados insulares em desenvolvimento e os países africanos, para o ensino superior, incluindo programas de formação profissional, de tecnologia da informação e da comunicação, programas técnicos, de engenharia e científicos em países desenvolvidos e outros países em desenvolvimento

**4.c** Até 2030, substancialmente aumentar o contingente de professores qualificados, inclusive por meio da cooperação internacional para a formação de professores, nos países em desenvolvimento, especialmente os países de menor desenvolvimento relativo e pequenos Estados insulares em desenvolvimento

PREFEITURA DA ESTÂNCIA DE
Atibaia

Oliver Arquitetura e Engenharia

# EDUCAÇÃO NO BRASIL

| ATIBAIA | |
|---|---|
| **Posição** | **20º** |
| **Índice** | **5,6** |
| Insumos | 1,2 |
| Resultados | 4,4 |

**OPORTUNIDADES NA EDUCAÇÃO**
Índice avança no país, mas de forma desigual; cidades do CE se destacam, e SP é o melhor Estado

**Ranking das cidades**
Ioeb em 2017

| | | | |
|---|---|---|---|
| 1 | Sobral | CE | 6,2 |
| 2 | Frecheirinha | CE | 6,0 |
| 3 | Nova Olinda | CE | 5,9 |
| 4 | Brejo Santo | CE | 5,9 |
| 5 | Picada Café | RS | 5,9 |
| 6 | Dumont | SP | 5,8 |
| 7 | Ibirá | SP | 5,7 |
| 8 | Coreaú | CE | 5,7 |
| 9 | Reriutaba | CE | 5,7 |
| 10 | Novo Oriente | CE | 5,7 |
| 11 | Groaíras | CE | 5,7 |
| 12 | Taguaí | SP | 5,7 |
| 13 | Pacujá | CE | 5,6 |
| 14 | Jijoca de Jericoacoara | CE | 5,6 |
| 15 | Junqueirópolis | SP | 5,6 |
| 16 | Valparaíso | SP | 5,6 |
| 17 | Aguanil | MG | 5,6 |
| 18 | Serra Negra | SP | 5,6 |
| 19 | Piumhi | MG | 5,6 |
| 20 | Atibaia | SP | 5,6 |
| 21 | Lourdes | SP | 5,6 |

| | Indicadores | Atibaia | São Paulo | Brasil |
|---|---|---|---|---|
| A | Proporção de docentes com pelo menos o ensino superior completo | 8,9 | 9,0 | 8,0 |
| B | Média de hora aula diária das escolas públicas e privadas das turmas de EF e/ou EM | 2,9 | 2,0 | 1,6 |
| C | Prop. de diretores com pelo menos 3 anos de experiência na escola | 7,2 | 6,0 | 6,2 |
| D | Prop. de diretores com pelo menos 6 anos de experiência na escola | 6,4 | 3,0 | 2,4 |
| E | Taxa de atendimento na educação infantil (0 a 6 anos) | 5,2 | 5,0 | 4,3 |

PREFEITURA DA ESTÂNCIA DE Atibaia

Oliver Arquitetura e Engenharia

# LEGISLAÇÕES PERTINENTES

Plano Municipal de Educação - Lei nº 4.866 de 02/07/2008

Plano Municipal de Educação - Lei nº 4.381 de 04/11/2015 - Conselho Municipal de Educação e Comissão Coordenadora de Adequação do PME da Secretaria de Educação

Monitoramento e Avaliação do PME - Portaria nº 3826 - GP de 07/10/2016.

PREFEITURA DA ESTÂNCIA DE Atibaia

Oliver Arquitetura e Engenharia

# META 1 – Educação Infantil

Universalizar, até 2016, a Educação Infantil na pré-escola para as crianças de 04 (quatro) a 05 (cinco) anos de idade e ampliar a oferta de educação infantil em creches, de forma a atender, no mínimo, 50% (cinquenta por cento) das crianças de até 03 (três) anos até o final da vigência deste PME.

# SITUAÇÃO META 1

Em relação ao atendimento de 4 e 5 anos, todas as crianças que buscam atendimento na rede pública já são atendidas.
Em relação ao atendimento de 0 a 3 anos houve uma ampliação significativa no número de unidades escolares em 2016 (12 novas unidades). Atualmente o atendimento é de 70% da demanda já atendida.
A demanda a ser atendida é organizada através do Sistema Central de Vagas. O atendimento nesta etapa é realizado em período integral.
Fonte: Secretaria de Educação Municipal

✓**META ATINGIDA**

PREFEITURA DA ESTÂNCIA DE Atibaia

Oliver Arquitetura e Engenharia

# META 2 – Ensino Fundamental

## Acesso

Universalizar o Ensino Fundamental de 9 anos para toda a população de 6 a 14 anos e garantir que pelo menos 95% dos alunos concluam essa etapa na idade recomendada, até o último ano de vigência deste PME.

PREFEITURA DA ESTÂNCIA DE Atibaia

Oliver Arquitetura e Engenharia

# SITUAÇÃO META 2

Na Rede Municipal, que atende de 6 a 10 anos, há um acompanhamento e ações sistemáticas para adequação da idade x série, atingindo as metas propostas

Em relação à esfera estadual, que atende aos alunos de 11 a 14 anos, o índice foi de 96,24%, portanto as metas também foram atingidas.

✓**META ATINGIDA**

PREFEITURA DA ESTÂNCIA DE Atibaia

Oliver Arquitetura e Engenharia

# META 3 – Ensino Médio

Universalizar, até 2016, o atendimento escolar para toda a população de 15 a 17 anos e elevar, até o final do período de vigência deste PME, a taxa líquida de matrículas no ensino médio para 85%.

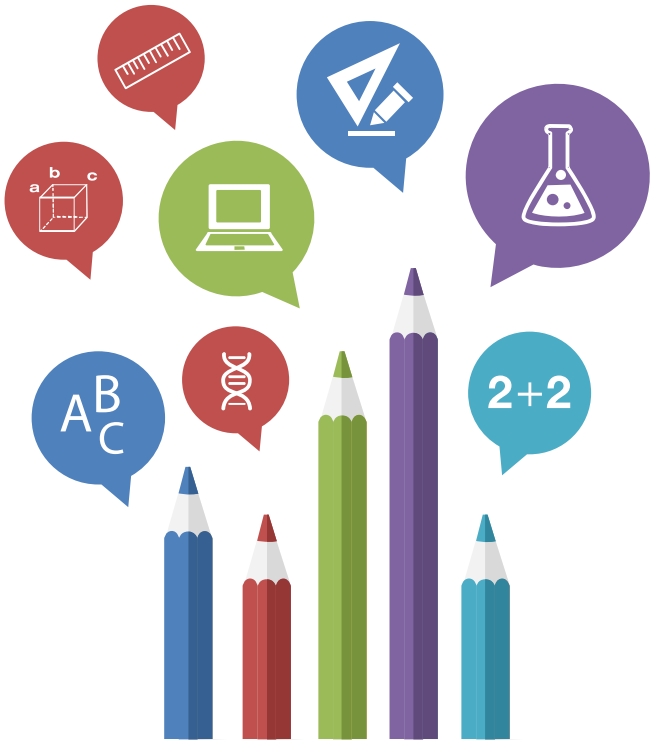


PREFEITURA DA ESTÂNCIA DE Atibaia

Oliver Arquitetura e Engenharia

# SITUAÇÃO META 3

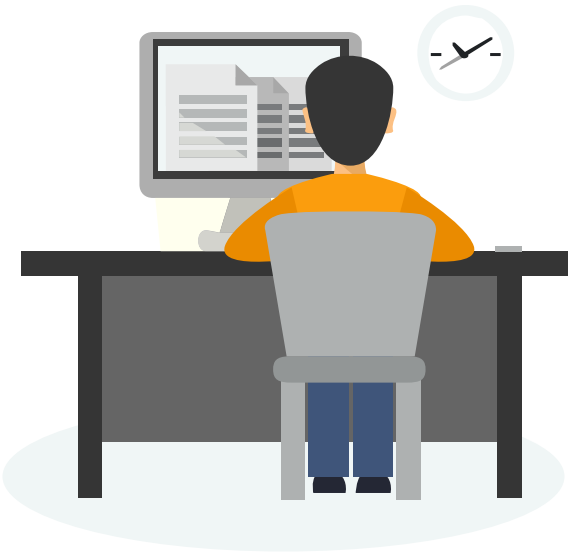

O atendimento no Ensino Médio é realizado pela rede estadual. Todos os alunos que procuram a escola são atendidos, portanto, considera-se o atendimento universalizado.
Em 2017, a taxa de conclusão nesta etapa foi de 91,30%, sendo 4,34% a taxa de retenção e 4,36% a taxa de abandono.

Fonte: Diretoria de Ensino - Bragança Paulista

✓**META ATINGIDA**

PREFEITURA DA ESTÂNCIA DE Atibaia

Oliver Arquitetura e Engenharia

# Meta 4 – Educação Especial e Inclusiva

Universalizar, para a população de 4 (quatro) a 17 (dezessete) anos com deficiência, transtornos globais do desenvolvimento e altas habilidades ou superdotação, o acesso à educação básica e ao atendimento educacional especializado, preferencialmente na rede regular de ensino, com a garantia de sistema educacional inclusivo, de salas de recursos multifuncionais, classes, escolas ou serviços especializados, públicos ou conveniados.

# SITUAÇÃO META 4

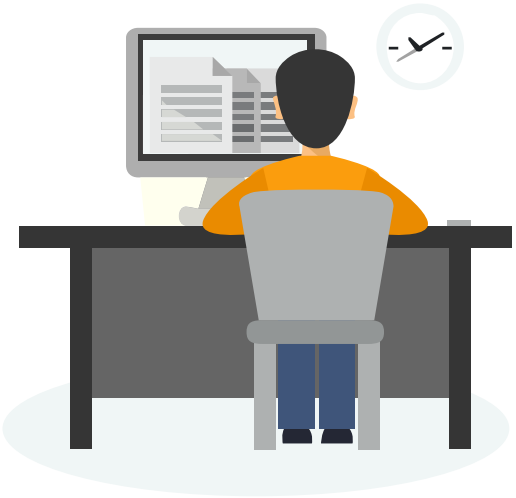

Na Rede Municipal: todos os alunos que procuram têm a matrícula garantida e frequentam a escola, inclusive com atendimento educacional especializado desde a creche. Atualmente são 316 alunos.

Na Rede Estadual: 243 alunos matriculados, 39 em atendimento. Alunos com grave comprometimento são atendidos com cuidador.

✓**META ATINGIDA PARCIALMENTE**

PREFEITURA DA ESTÂNCIA DE Atibaia

Oliver Arquitetura e Engenharia

# META 5 – EnsinoFundamental

## Alfabetização

Alfabetizar todas as crianças, no máximo, até o final do 3º ANO do ensino fundamental.

PREFEITURA DA ESTÂNCIA DE Atibaia

Oliver Arquitetura e Engenharia

# SITUAÇÃO META 5

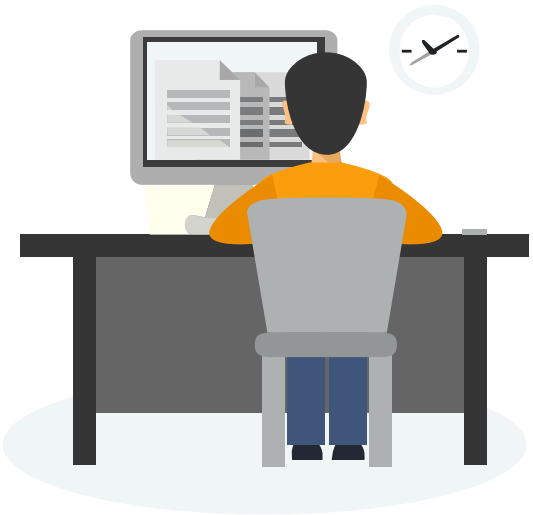

A Rede Municipal de Atibaia atingiu médias superiores em relação ao Brasil e ao Estado de São Paulo em Leitura, Escrita e Matemática, obtendo, respectivamente, 67%, 87% e 67% de aproveitamento. Atribuímos o bom rendimento às ações realizadas através da formação de gestores, professores, acompanhamento da Equipe Técnico Pedagógica nas unidades escolares e ao incentivo à leitura e escrita através do Projeto Ler e Escrever: Fonte do Saber.

Mesmo com tais índices, a META 5 NÃO FOI ALCANÇADA.

✓**META AINDA NÃO ATINGIDA**

PREFEITURA DA ESTÂNCIA DE Atibaia

Oliver Arquitetura e Engenharia

# META 6 – Ensino Fund. E Médio

## Ed. Integral

Oferecer educação em tempo integral em, no mínimo, 50% (cinquenta por cento), das escolas públicas, de forma a atender, pelo menos, 25% (vinte e cinco por cento), dos (as) alunos (as) da educação básica.

PREFEITURA DA ESTÂNCIA DE Atibaia

Oliver Arquitetura e Engenharia

# META 7 – Educação Básica

## Qualidade da Educação

Fomentar a qualidade da educação básica em todas as etapas e modalidades, com melhoria do fluxo escolar e da aprendizagem de modo aatingir, no mínimo,asmédias previstas pelo MEC, para o IDEB do município.

PREFEITURA DA ESTÂNCIA DE Atibaia

Oliver Arquitetura e Engenharia

# META 8 – Ed. Jovens e Adultos

## Aumento da Escolaridade

Elevar a escolaridade média da população de 18 (dezoito) a 29 (vinte e nove) anos, de modo a alcançar, no mínimo, 12 (doze) anos de estudo no último ano de vigência deste Plano, para as populações do campo, da região de menor escolaridade no País e dos 25% (vinte e cinco por cento) mais pobres, e igualar a escolaridade média entre negros e não negros declarados à Fundação Instituto Brasileiro de Geografia e Estatística – IBGE.

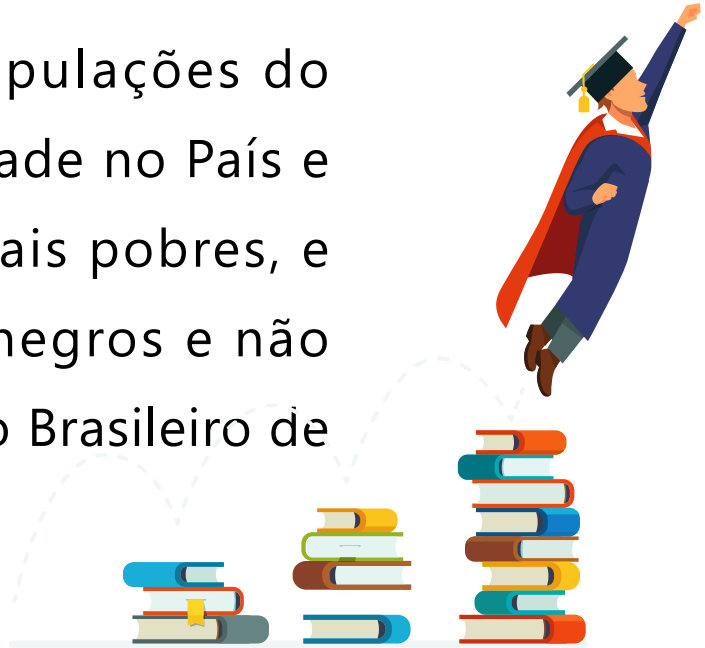

PREFEITURA DA ESTÂNCIA DE Atibaia

Oliver Arquitetura e Engenharia

# META 9 – Ed. Jovens e Adultos

## DIMINUIÇÃO DO ANALFABETISMO

Elevar a taxa de alfabetização da população com 15 (quinze) anos ou mais para 93,5% (noventa e três inteiros e cinco décimos por cento) até 2015 e, até o final da vigência deste PNE, erradicar o analfabetismo absoluto e reduzir em 50% (cinquenta por cento) a taxa de analfabetismo funcional.

PREFEITURA DA ESTÂNCIA DE Atibaia

Oliver Arquitetura e Engenharia

# SITUAÇÃO META 9

A Educação de Jovens e Adultos no município é definida como questão premente de justiça, de direito social e prerrogativa de cidadania, enquanto dever do Poder Público. É assegurado pelo município que toda população acima de 15 anos tenha acesso ao Ensino Fundamental I, através do Setor de EJA, promovendo uma alfabetização emancipadora, com curso supletivo, na forma presencial e no período noturno, com a aplicação de recursos financeiros, materiais e pessoal qualificado, garantindo um atendimento de qualidade, mantendo programas de formação, capacitação e habilitação de educadores de jovens e adultos, no âmbito municipal.

**Desafio: Assegurar que toda população acima de 15 anos tenha acesso, progressivamente, ao Ensino Fundamental II e Ensino Médio regular ou supletivo, público, gratuito e de qualidade, no período de cinco anos (2020).**

# META 10 – Ed. Jovens e Adultos

## EDUCAÇÃO PROFISSIONAL

Oferecer, no mínimo, 25% das matrículas de educação de jovens e adultos, na forma integrada à educação profissional, nos ensinos fundamental e médio.

PREFEITURA DA ESTÂNCIA DE Atibaia

Oliver Arquitetura e Engenharia

# META 11 – Ed. Profissional

## Matrículas Ensino Médio

Triplicar as matrículas da educação profissional técnica de nível médio, assegurando a qualidade da oferta e pelo menos 50% de gratuidade na expansão de vagas.

PREFEITURA DA ESTÂNCIA DE Atibaia

Oliver Arquitetura e Engenharia

# META 12 – Educação Superior

## Acesso

Elevar a taxa bruta de matrícula na educação superior para 50% e a taxa líquida para 33% da população de 18 a 24 anos, assegurando a qualidade da oferta.

PREFEITURA DA ESTÂNCIA DE Atibaia

Oliver Arquitetura e Engenharia

# META 13 – Educação Superior

## Qualidade

Elevar a qualidade da educação superior e ampliar a proporção de mestres e doutores do corpo docente em efetivo exercício no conjunto do sistema de educação superior para 75%, sendo, do total, no mínimo, 35% de doutores.

PREFEITURA DA ESTÂNCIA DE Atibaia

Oliver Arquitetura e Engenharia

# META 14 – Pós Graduação

## Acesso

Elevar gradualmente o número de matrículas na pós-graduação stricto sensu.

PREFEITURA DA ESTÂNCIA DE Atibaia

Oliver Arquitetura e Engenharia

# POLÍTICAS SETORIAIS - EDUCAÇÃO

Monitorar e fortalecer as diretrizes do Plano Municipal de Educação, atendendo especialmente o conceito de Cidade Educadora

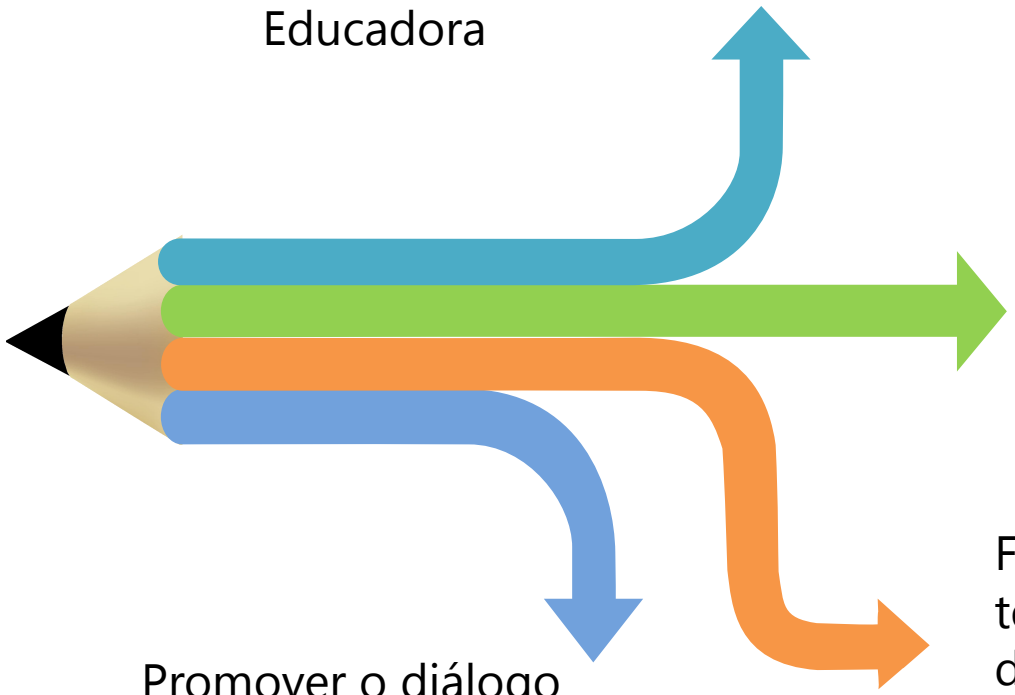

Defender o conceito de “Escola Cidadã”, aquela que prepara o estudante para tomar decisões e formar cidadãs e cidadãos que participem e decidam sobre o destino da escola

Promover o diálogo entre a escola e a sociedade

Fomentar a Gestão Democrática, tendo como princípios e pressupostos de sua ação a democracia, a equidade, a excelência, a autonomia, o trabalho coletivo visando a qualidade de atendimento ao cidadão.

PREFEITURA DA ESTÂNCIA DE Atibaia

Oliver Arquitetura e Engenharia

# REUNIÕES
# CALENDÁRIO GERAL

## FEVEREIRO 2019

11/02 - Encontro Setorial - SUSTENTABILIDADE/ MEIO AMBIENTE- 19h
LOCAL: Auditório Fórum Cidadania

13/02 - Encontro Setorial - TRADE TURÍSTICO - 19h
LOCAL: Auditório Fórum Cidadania

14/02 - Encontro Setorial - CONSTRUÇÃO CIVIL/ ATIVIDADE IMOBILIÁRIA/ ARQUITETOS/ ENGENHEIROS E GEÓLOGOS - 19h
LOCAL: Auditório Fórum Cidadania

16/02 - Encontro Setorial - COMÉRCIO/ AGRICULTURA/ PECUÁRIA/ INDÚSTRIA E SERVIÇOS - 10h
LOCAL: Auditório Fórum Cidadania

18/02 - Encontro Setorial - OAB - 19h
LOCAL: Auditório Fórum Cidadania

20/02 - Encontro Setorial - SINDICATOS - 19h
LOCAL: Auditório Fórum Cidadania

21/02 - Encontro Setorial - CULTURA/ ESPORTE - 19h
LOCAL: Auditório Fórum Cidadania

23/02 - Encontro Setorial - SAÚDE - 10h
LOCAL: Auditório Fórum Cidadania

25/02 - Encontro Setorial - EDUCAÇÃO - 19h
LOCAL: Auditório Fórum Cidadania

27/02 - Encontro Setorial - ASSISTÊNCIA SOCIAL - 19h
LOCAL: Auditório Fórum Cidadania

PREFEITURA DA ESTÂNCIA DE Atibaia

Oliver Arquitetura e Engenharia

# REUNIÕES
# CALENDÁRIO GERAL

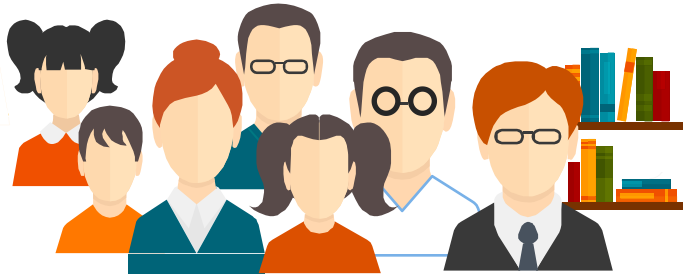

## MARÇO 2019

13/03 - Audiência Pública da Região 1 - CENTRO - 19h
LOCAL: Centro de Convenções

14/03 - Audiência P. da Região 2 - ALVINÓPOLIS - 19h
LOCAL: Escola Guilherme Contesini

20/03 - Audiência P. da Região 3 - ITAPETINGA- 19h
LOCAL: Centro Comunitário

21/03 - Audiência P. da Região 4 - CAETETUBA- 19h
LOCAL: Escola Walter Engrácia

25/03 - Audiência P. da Região 9 - USINA- 19h
LOCAL: Escola Paulo Freire

27/03 - Audiência P. da Região 5 - IMPERIAL- 19h
LOCAL: Escola Wlademar Bühler

28/03 - Audiência P. da Região 6 - TANQUE- 19h
LOCAL: Escola Gilberto Sant'ana

## ABRIL 2019

01/04 - Audiência P. da Região 10 - MARACANÃ- 19h
LOCAL: Escola Maria José Cintra

03/04 - Audiência Pública da Região 7 - PORTÃO- 19h
LOCAL: Escola Nelson Pedroso

04/04 - Audiência P. da Região 8 - BOA VISTA- 19h
LOCAL: Escola Eva Cordola H. Valejo

PREFEITURA DA ESTÂNCIA DE Atibaia

Oliver Arquitetura e Engenharia

# MAPA DAS REGIÕES

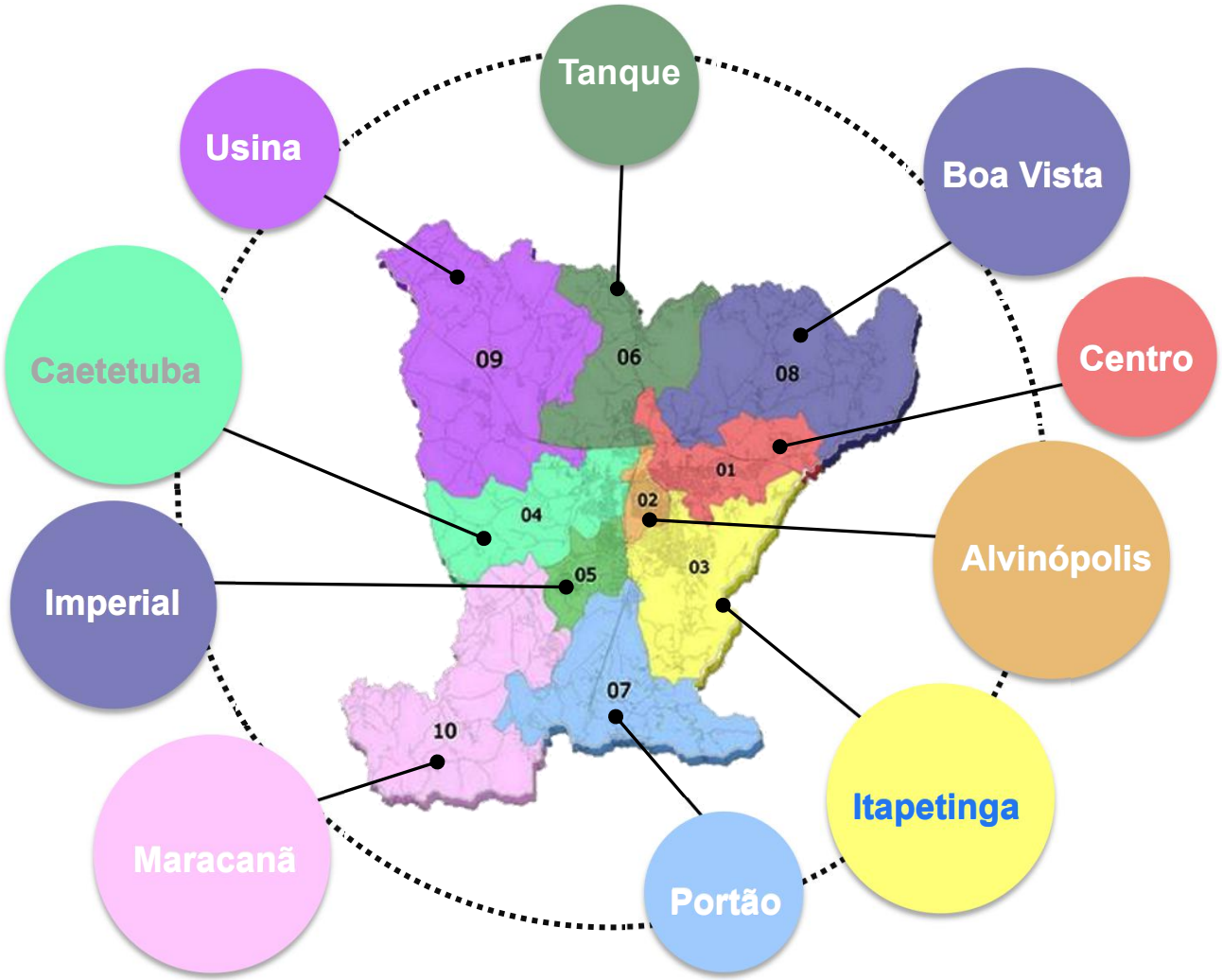


PREFEITURA DA ESTÂNCIA DE Atibaia

Oliver Arquitetura e Engenharia

**OBRIGADO!**

PLANO DIRETOR
ATIBAIA

**www.prefeituradeatibaia.com.br/planodiretor**