IMPORTANTE:

Os interessados em se manifestar, por favor, inscrevam-se na recepção.

Obrigado!

PLANO DIRETOR
ATIBAIA

PLANO DIRETOR
ATIBAIA

CONCEITO

O Plano Diretor tem como objetivos fundamentais planejar e organizar o desenvolvimento sustentável da cidade, assim como permitir que a propriedade cumpra sua função social, garantindo a todos os cidadãos o acesso à terra urbanizada e regularizada e o direito à moradia e aos serviços públicos.

PLANO DIRETOR ATIBAIA

PREFEITURA DA ESTÂNCIA DE Atibaia

Oliver Arquitetura e Engenharia

CONTEÚDO

Além da revisão urbanística/macrozoneamento, que definirá os rumos do desenvolvimento do nosso município, o Plano Diretor contempla o planejamento para os próximos dez anos das políticas públicas nos diversos setores da Administração Pública (saúde, educação, cultura, esporte, desenvolvimento econômico, etc).

PREFEITURA DA ESTÂNCIA DE Atibaia

Oliver Arquitetura e Engenharia

LEGISLAÇÕES PERTINENTES

Constituição Federal
Art. 182

Estatuto da Cidade
Lei nº 10.257/01

Legislações Municipais
nº 493/2006 e nº 507/2006

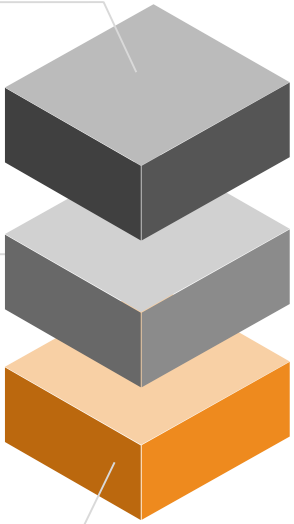

PREFEITURA DA ESTÂNCIA DE
Atibaia

Oliver Arquitetura e Engenharia

LEGISLAÇÕES EXISTENTES RELACIONADAS

Projeto de L.C. n.º 08/2018

Institui o Plano de Mobilidade Urbana da Estância de Atibaia

L.C. 714/15

Alterada pela LC 796/19

Dispõe sobre o uso e ocupação do solo e dá outras providências.
(Após a revisão do Plano Diretor, esta Lei Complementar será atualizada).

PREFEITURA DA ESTÂNCIA DE Atibaia

Oliver Arquitetura e Engenharia

LEITURA TÉCNICA / DIAGNÓSTICO

PLANO DIRETOR
ATIBAIA

PREFEITURA DA ESTÂNCIA DE
Atibaia

Oliver Arquitetura e Engenharia

Oliver Arquitetura - Empresa
Fone: 16-39119596 – 16-991999647
E-mail: sandra@oliverarquitetura.com.br
Site: www.oliverarquitetura.com.br

Revisão Urbanística

Evolução Urbana – Município de Atibaia

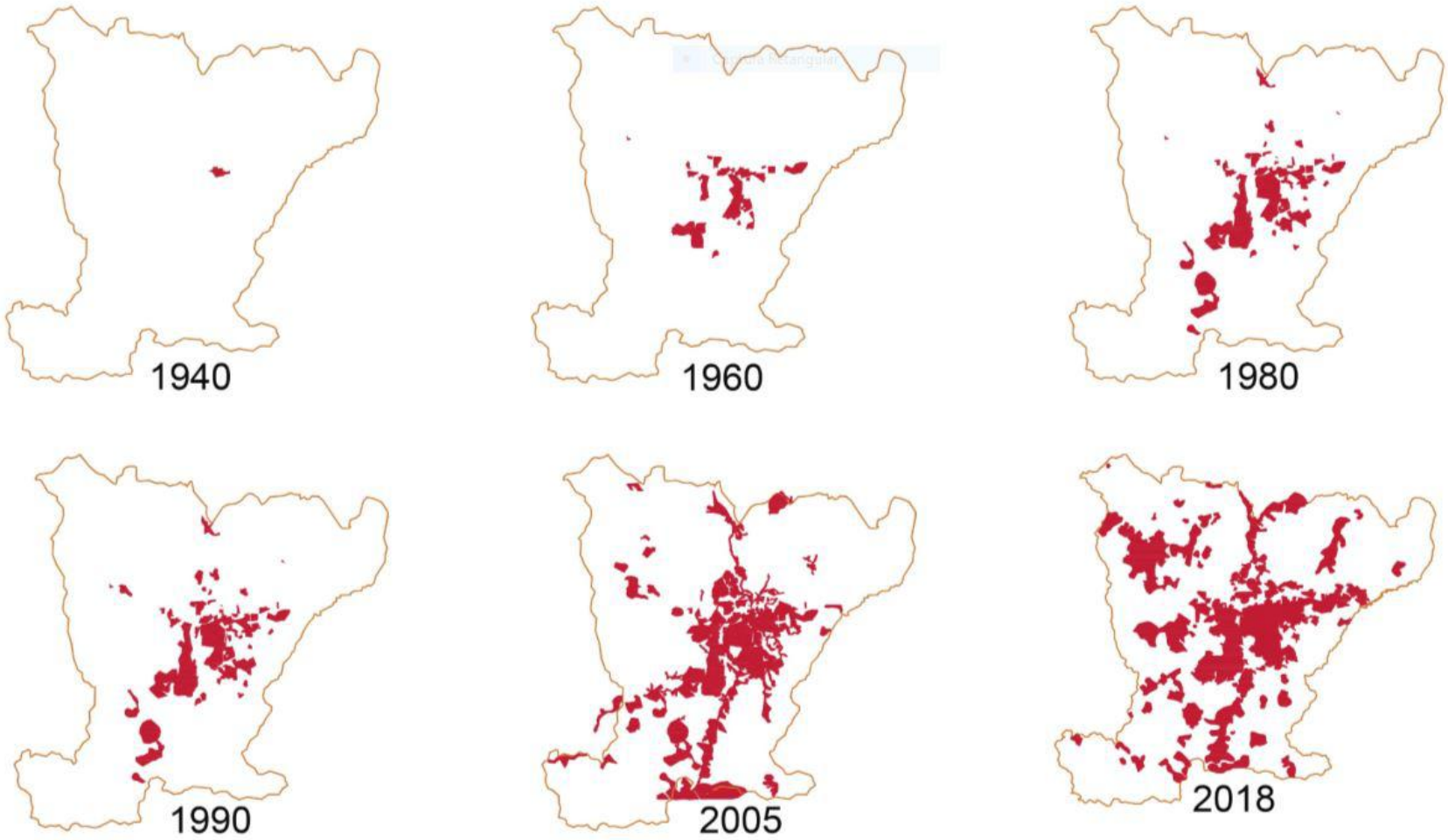

PREFEITURA DA ESTÂNCIA DE Atibaia

Oliver Arquitetura e Engenharia

EIXOS ESTRATÉGICOS DE REVISÃO DO PLANO DIRETOR

Eixo 1

MACROZONEAMENTO

Estabelece diretrizes para o parcelamento, uso e ocupação do solo em cada macrorregião da cidade, definindo as características de ocupação.

Eixo 2

MOBILIDADE URBANA E ESTRUTURAÇÃO VIÁRIA

Plano de Mobilidade Urbana em processo de aprovação na Câmara Municipal.

Eixo 4

ESTRUTURAÇÃO AMBIENTAL

É uma interface entre os aspectos ambientais (unidades de conservação, áreas de inundação, áreas de especial interesse e topografia inadequada à ocupação urbana) e os de infraestrutura (abastecimento de água, esgoto, manejo de resíduos sólidos e drenagem)

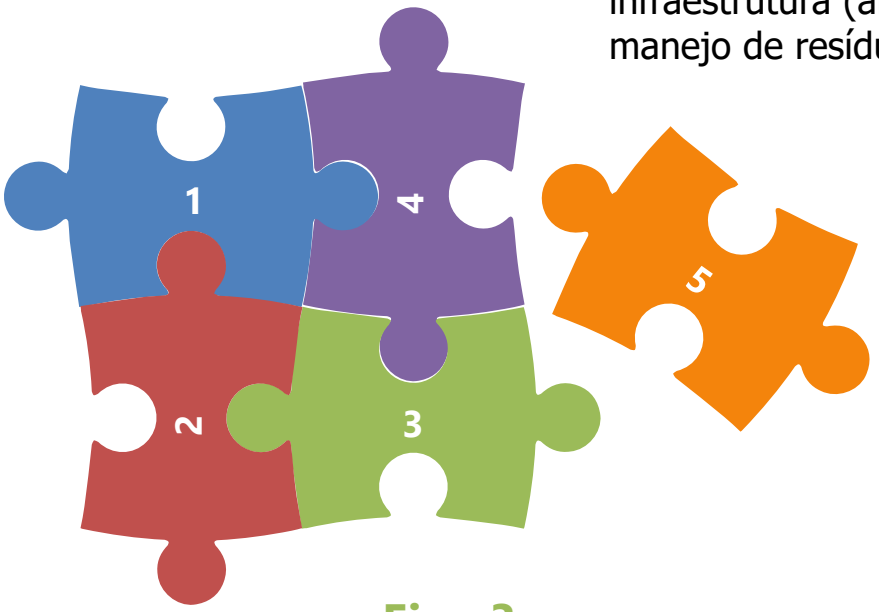

Eixo 5

VISÃO FUTURA

Diretrizes e tendências que nortearão o desenvolvimento do município

Eixo 3

ESTRUTURAÇÃO DO TRANSPORTE

Necessidade de elaboração do Plano Municipal de Transportes

PREFEITURA DA ESTÂNCIA DE Atibaia

Oliver Arquitetura e Engenharia

A VISÃO FUTURA DA CIDADE SERÁ BASEADA NOS SEGUINTES PRINCÍPIOS

Uma cidade cada vez diversificada em seus diversos compartimentos

- Valorização do suporte natural como elemento estruturante da cidade e da sua paisagem urbana
- Integração entre uso do solo, sistema viário, transporte coletivo, desenvolvimento ambiental e desenvolvimento econômico
- Consolidação de um sistema integrado de transportes

- Promoção de mobilidade não motorizada
- Promoção de desenvolvimento econômico sustentável
- Atibaia, polo de desenvolvimento regional

PREFEITURA DA ESTÂNCIA DE Atibaia

Oliver Arquitetura e Engenharia

TENDÊNCIAS

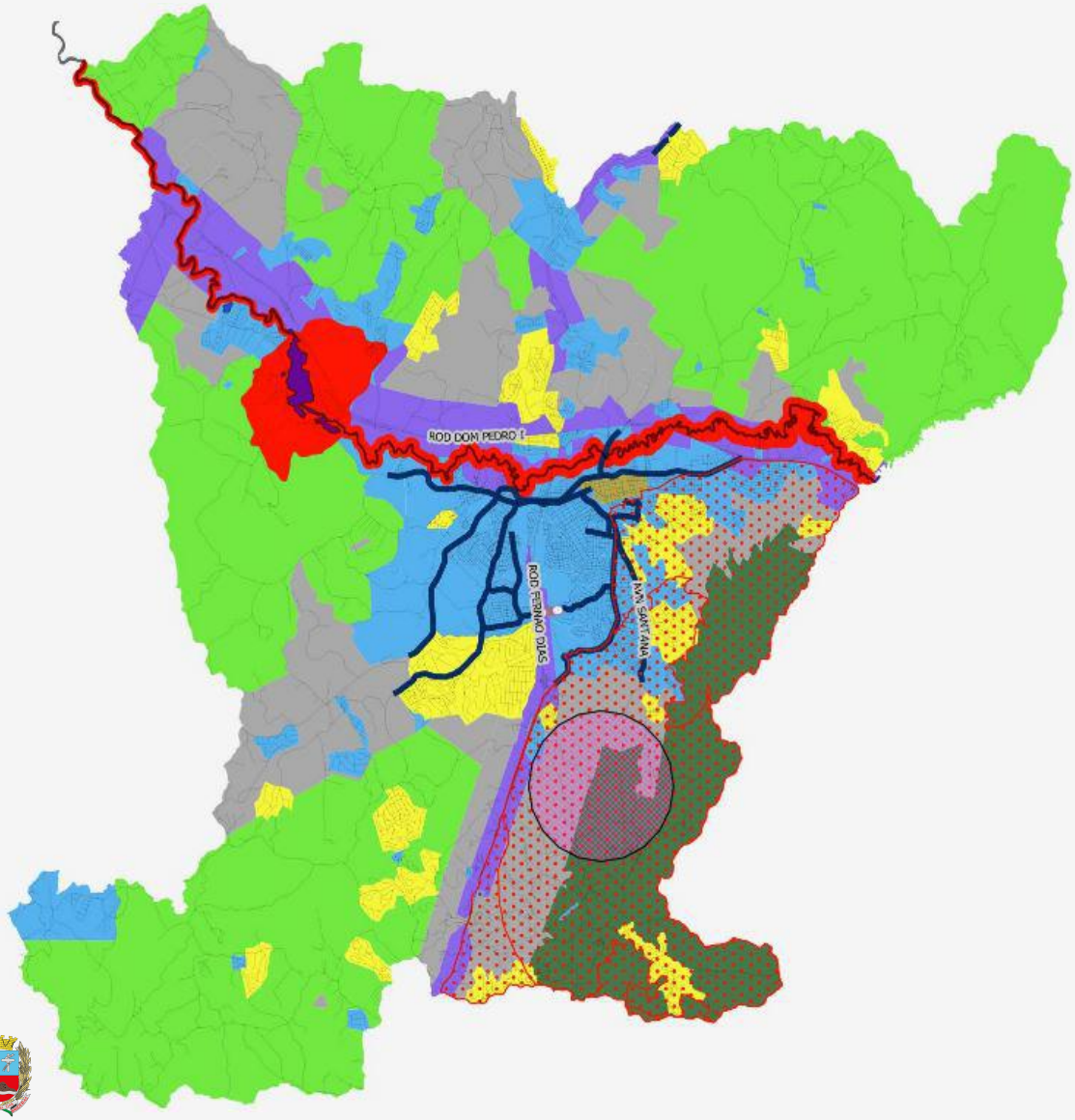

Rodovias como eixos estratégicos de desenvolvimento econômico

Eixos de adensamento e geração de emprego (área primária de ocupação).

Criação de parque urbano ao longo do rio Atibaia

Centros lineares de bairro

Controle do uso e ocupação urbana no entorno da Serra do Itapetinga

Estímulo à agricultura familiar de cinturão verde

Incentivo de restauro do patrimônio histórico

PREFEITURA DA ESTÂNCIA DE Atibaia

Oliver Arquitetura e Engenharia

ASPECTOS – LOCALIZAÇÃO ESTRATÉGICA E POTENCIALIDADES

ATIBAIA, POLO DE DESENVOLVIMENTO REGIONAL

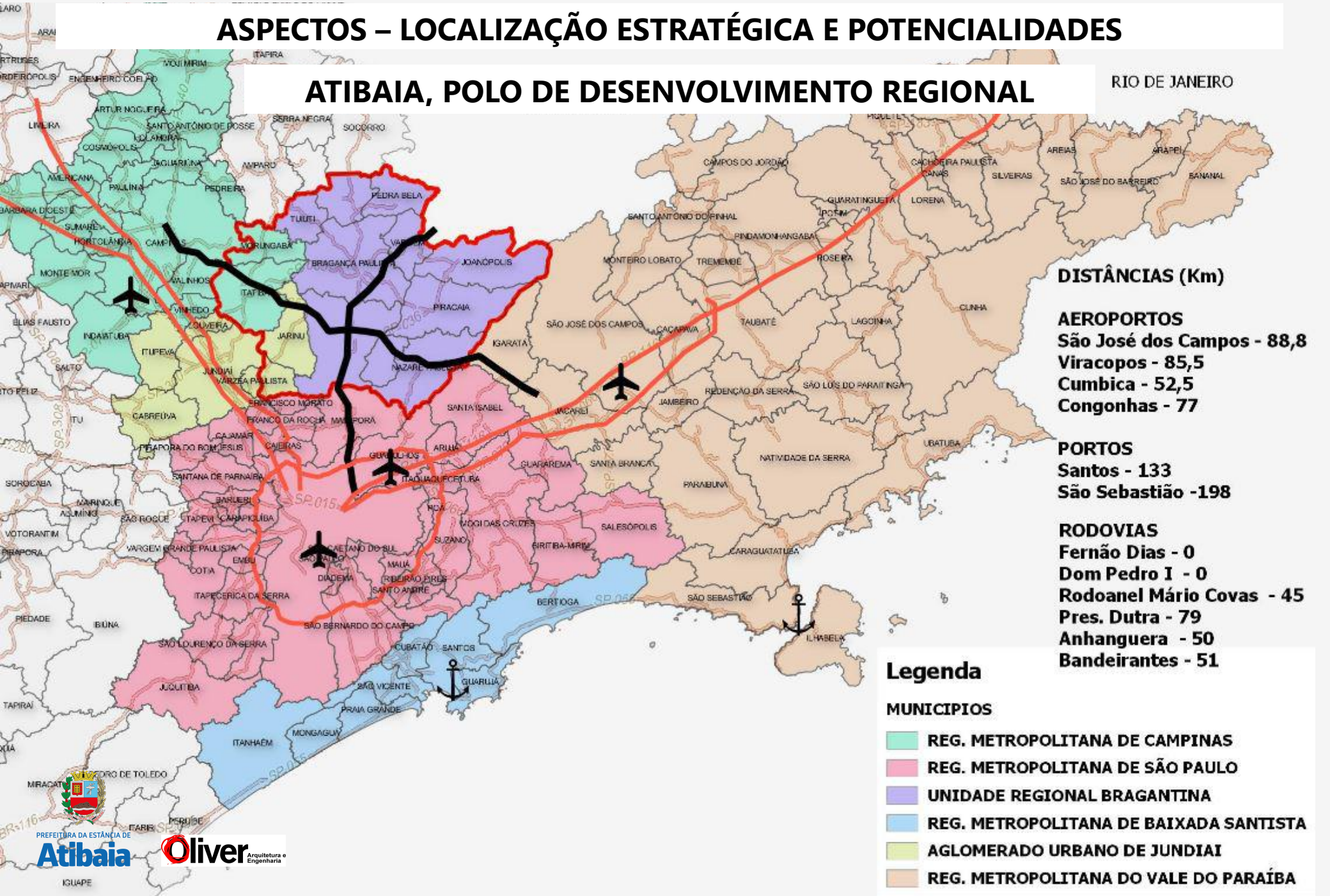

POLÍTICAS SETORIAIS - GOVERNANÇA

- Promover a modernização tecnológica dos sistemas administrativos e de atendimento à população: serviços mais ágeis e com resolutividade.

- Promover conectividade entre os diversos setores de desenvolvimento da cidade e região com o objetivo de promover a sustentabilidade econômica como base da sustentabilidade social e ambiental.

PREFEITURA DA ESTÂNCIA DE Atibaia

Oliver Arquitetura e Engenharia

POLÍTICAS SETORIAIS - GOVERNANÇA

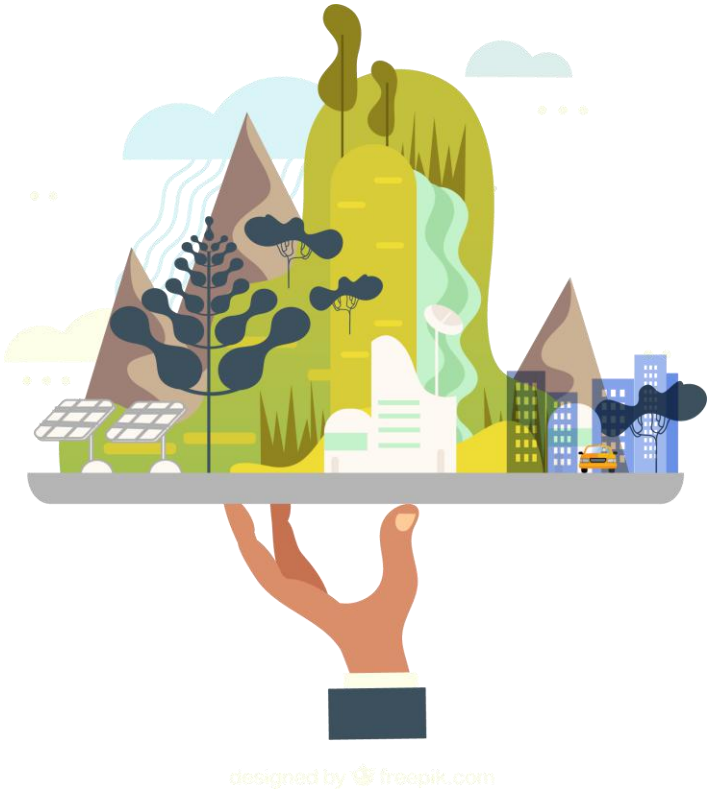

- Formular indicadores conectados nas diferentes áreas com o objetivo de obter dados e informações para um melhor planejamento estratégico das ações de governança.

- Evoluir para o conceito de “smart cities”, conectando os diversos serviços públicos e privados com o objetivo de construirmos uma cidade funcional, inclusiva e sustentável.

PREFEITURA DA ESTÂNCIA DE Atibaia

Oliver Arquitetura e Engenharia

DADOS/ POLÍTICAS SETORIAIS - SADS

PLANO DIRETOR
ATIBAIA

DIRETORIA DO SUAS

Sistema Único de Assistência Social

PREFEITURA DA ESTÂNCIA DE Atibaia

Oliver Arquitetura e Engenharia

BASE LEGAL

Constituição Federal - Artigos 203 e 204

Lei Orgânica da Assistência Social - Lei 8742/93

Estatuto da Criança e do Adolescente - Lei 8069/1990

Política Nacional da Assistência Social - 2004

Concepção do SUAS- Sistema Único da Assistência Social - 2005

PREFEITURA DA ESTÂNCIA DE Atibaia

Oliver Arquitetura e Engenharia

BASE LEGAL

Tipificação Nacional dos Serviços Sociassistenciais
Resolução CNAS 109/2009

Lei 12101/2009
Certificação das Entidades de Assistência Social

Lei 13019/14, alterada pela Lei 13204/15 - MROSC (Marco Regulatório das Organizações da Sociedade Civil)

Lei 12435/2011- Alteração da LOAS

Lei Municipal - 4495/17 - Lei do SUAS Municipal

PREFEITURA DA ESTÂNCIA DE Atibaia

Oliver Arquitetura e Engenharia

EQUIPAMENTOS

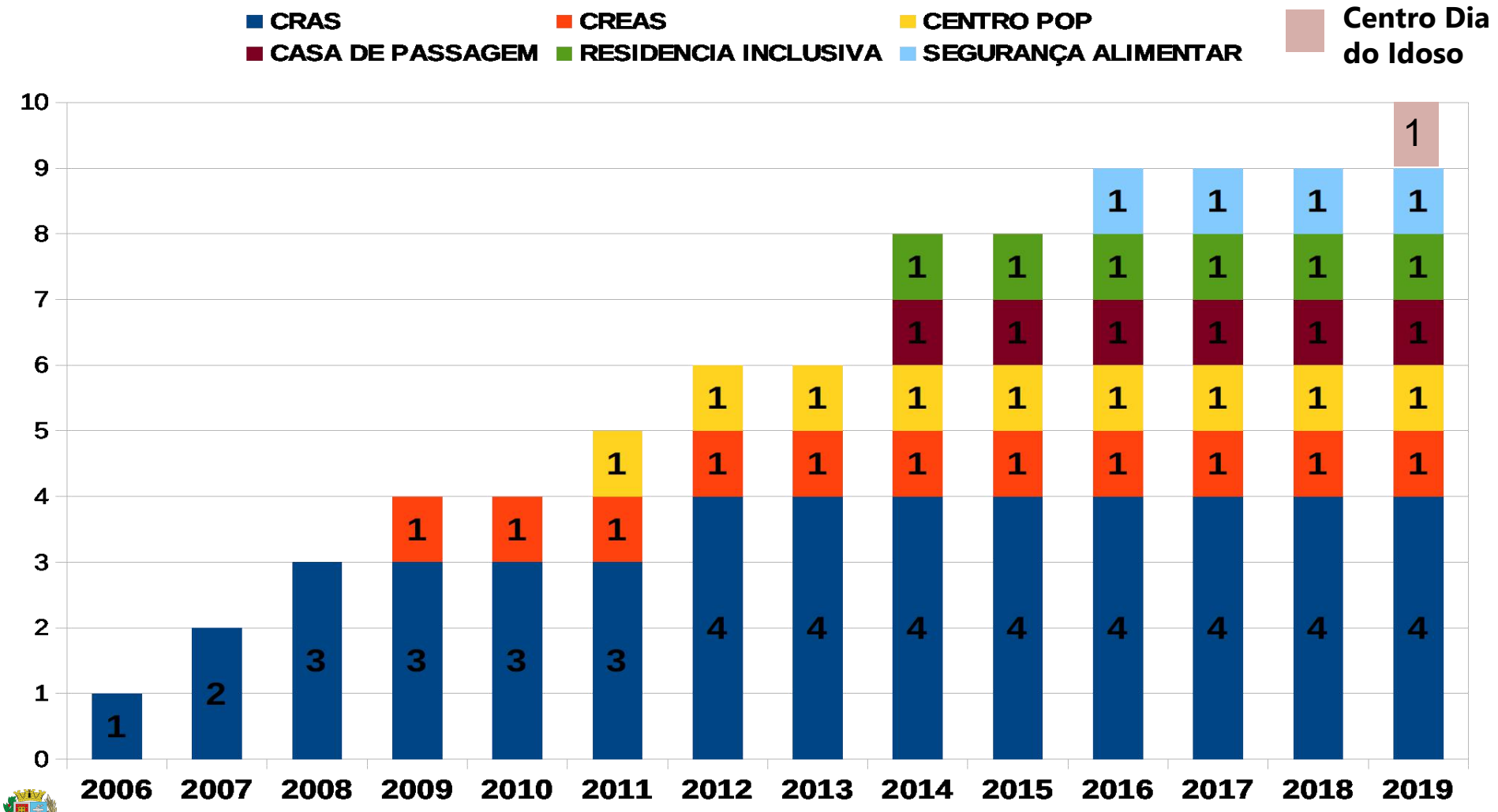

PREFEITURA DA ESTÂNCIA DE Atibaia

Oliver Arquitetura e Engenharia

Avanços - 2012 A 2018

2012 - Implantação do Cras Tanque

2013 – Criação dos Cargos do SUAS – Sistema Único de Assistência Social

2014 - Implantação da Residência Inclusiva

2014 - Implantação do Serviço de Abordagem Social

2014 - Implantação do Centro POP

2014 – Adesão ao Programa São Paulo Amigo do Idoso

2016 - Implantação da Vigilância Socioassistencial

2017 – Publicação de Lei Municipal 4495/2017 – Lei do SUAS

2018 – Contrução do Centro Dia do Idoso

PREFEITURA DA ESTÂNCIA DE Atibaia

Oliver Arquitetura e Engenharia

Departamento de Assistência Social Divisão de Proteção Social Básica

CRAS PORTÃO
Rua Antônio da Cunha Leite, 3209

CRAS CAETETUBA
Rua Gonçalves Dias, 265 - Jd. Cerejeiras

CRAS TANQUE
Rua Soldado Constitucionalista, s/n

CRAS IMPERIAL
Av. Imperial, 849

CRAS
CENTRO DE REFERÊNCIA DA ASSISTÊNCIA SOCIAL

5 mil famílias referenciadas em cada um

PREFEITURA DA ESTÂNCIA DE Atibaia

Oliver Arquitetura e Engenharia

Departamento de Assistência Social Divisão de Proteção Social Básica

Trabalha a Prevenção e Fortalecimento de Vínculos Familiares e Comunitários

PAIF – Serviço de Proteção e Atendimento à Família

Serviço de Convivência e Fortalecimento de Vínculos - SCFV

Busca Ativa / Atendimento de Demanda espontânea

Ação Jovem

Programa BPC e BPC na Escola

Renda Cidadã

Programa Criança Feliz

CadÚnico

São Paulo Amigo do Idoso

PREFEITURA DA ESTÂNCIA DE Atibaia

Oliver Arquitetura e Engenharia

Departamento de Assistência Social
Divisão de Proteção Social Especial

CREAS

Rua Joaquim José da Silva Xavier, 219 - Vl. Sales

Média de atendimento de 200 pessoas / mês

Atende risco social, negligência, violência e Acolhimento Institucional

Execução de Medidas Socioeducativas – L.A. e PSC – Judiciário / MP

PAEFI

PREFEITURA DA ESTÂNCIA DE Atibaia

Oliver Arquitetura e Engenharia

Departamento de Assistência Social
Divisão de Proteção Social Especial

- Reordenamento de acolhimento pessoas em situação de rua
- Reordenamento de acolhimento de crianças e adolescentes
- PETI – Programa de Erradicação do Trabalho Infantil
- Sinase- Sistema Nacional de atendimento Socioeducativo
- Plano Decenal de Crianças e Adolescentes

PREFEITURA DA ESTÂNCIA DE Atibaia

Oliver Arquitetura e Engenharia

Departamento de Assistência Social
Divisão de Proteção Social Especial
Média Complexidade

CENTRO POP
Rua Albertina Mieli Pires, 153 - Centro

Média de atendimento 200 pessoas/ mês

Média de atendimento 200 pessoas/ mês

Acolhida, atendimento, cadastro, referencia e encaminha pessoas em situação de rua

Reordenamento de acolhimento pessoas em situação de rua

PREFEITURA DA ESTÂNCIA DE Atibaia

Oliver Arquitetura e Engenharia

Departamento de Assistência Social
Divisão de Assistência Social

SETOR DE ATENÇÃO SOCIAL

Rua Dr. Zeferino Alves do Amaral ,78

Atendimento de Demanda Espontânea

PREFEITURA DA ESTÂNCIA DE Atibaia

Oliver Arquitetura e Engenharia

Departamento de Assistência Social
Divisão de Assistência Social
Setor de Benefícios Assistenciais

Cadúnico
Rua Dr. Zeferino Alves do Amaral ,78

Famílias cadastradas no CadÚnico – 9.046

Famílias beneficiárias do Programa Bolsa Família – 2.978

PREFEITURA DA ESTÂNCIA DE Atibaia

Oliver Arquitetura e Engenharia

Serviço de Convivência e Fortalecimento de Vinculos - SCFV

OSC - Espaço Crescer Livre Criatividade:

CRAS Tanque

CRIANÇAS E ADOLESCENTES

180 VAGAS

JOVENS / ADULTOS E IDOSOS

70 VAGAS

PREFEITURA DA ESTÂNCIA DE Atibaia

Oliver Arquitetura e Engenharia

Serviço de Convivência e Fortalecimento de Vinculos - SCFV

OSC - Fraternidade Universal Projeto Curumim

CRAS Caetetuba

CRIANÇAS E ADOLESCENTES

130 VAGAS

JOVENS E ADULTOS

40 VAGAS

PREFEITURA DA ESTÂNCIA DE Atibaia

Oliver Arquitetura e Engenharia

Serviço de Convivência e Fortalecimento de Vinculos - SCFV

OSC - Casa de Apoio a Menina - Mater Dei Cam

CRAS Imperial

CRIANÇAS E ADOLESCENTES

50 VAGAS

JOVENS / ADULTOS E IDOSOS

40 VAGAS

PREFEITURA DA ESTÂNCIA DE Atibaia

Oliver Arquitetura e Engenharia

Serviço de Convivência e Fortalecimento de Vinculos - SCFV

OSC - Casa de Apoio a Menina - Mater Dei Cam

CRAS Portão

CRIANÇAS E ADOLESCENTES

40 VAGAS

JOVENS / ADULTOS E IDOSOS

30 VAGAS

PREFEITURA DA ESTÂNCIA DE Atibaia

Oliver Arquitetura e Engenharia

Rede Socioassistencial Privada
Rede Parceira

Média Complexidade

APAE – 30 VAGAS – Para promover a convivência de pessoas com deficiência intelectual e múltipla, com idade superior a 30 anos.

AMICRI – 40 VAGAS – Para atendimento e acompanhamento de crianças e adolescentes vítimas de Violência sexual

CDI - CENTRO DIA DO IDOSO - Chamamento Público aberto para contratação de **40 vagas** de acolhimento diário destinado a idosos em situação de vulnerabilidade.

PREFEITURA DA ESTÂNCIA DE Atibaia

Oliver Arquitetura e Engenharia

Rede Socioassistencial Privada
Rede Parceira

Alta Complexidade

- 20 vagas em acolhimento institucional para **jovens e adultos com deficiência** de natureza física, intelectual ou sensorial de ambos os sexo em situação de dependência.

CASA DO CAMINHO
Residência Inclusiva
20 vagas

PREFEITURA DA ESTÂNCIA DE Atibaia

Oliver Arquitetura e Engenharia

Rede Socioassistencial Privada
Rede Parceira

Alta Complexidade

60 vagas em acolhimento institucional para **Crianças e Adolescentes** entre 0 e 17 anos e 11 meses que encontram-se com vínculos familiares rompidos ou fragilizados.

OSCs:

- Casa do Caminho
  Centro de Apoio a Criança
- Centro Abayomi de Acolhimento - 1
- Centro Abayomi de Acolhimento - 2

PREFEITURA DA ESTÂNCIA DE Atibaia

Oliver Arquitetura e Engenharia

Rede Socioassistencial Privada
Rede Parceira

Abordagem

- Equipe técnica de referência da Casa de Passagem
- Parceria com o CENTRO POP
- Equipe de abordagem
- 2018 – 832 pessoas abordadas
- 2018 – 1.824 abordagens realizadas

PREFEITURA DA ESTÂNCIA DE Atibaia

Oliver Arquitetura e Engenharia

Rede Socioassistencial Privada
Rede Parceira

Alta Complexidade

50 vagas em acolhimento e ressocialização de **pessoa em situação de rua.**

CASA DO CAMINHO
Casa de Passagem
50 vagas

PREFEITURA DA ESTÂNCIA DE Atibaia

Oliver Arquitetura e Engenharia

Rede Socioassistencial Privada
Rede Parceira

Alta Complexidade

20 vagas em acolhimento institucional para **Idosos**

LAR SÃO VICENTE DE PAULO

PREFEITURA DA ESTÂNCIA DE Atibaia

Oliver Arquitetura e Engenharia

REPASSES AO TERCEIRO SETOR

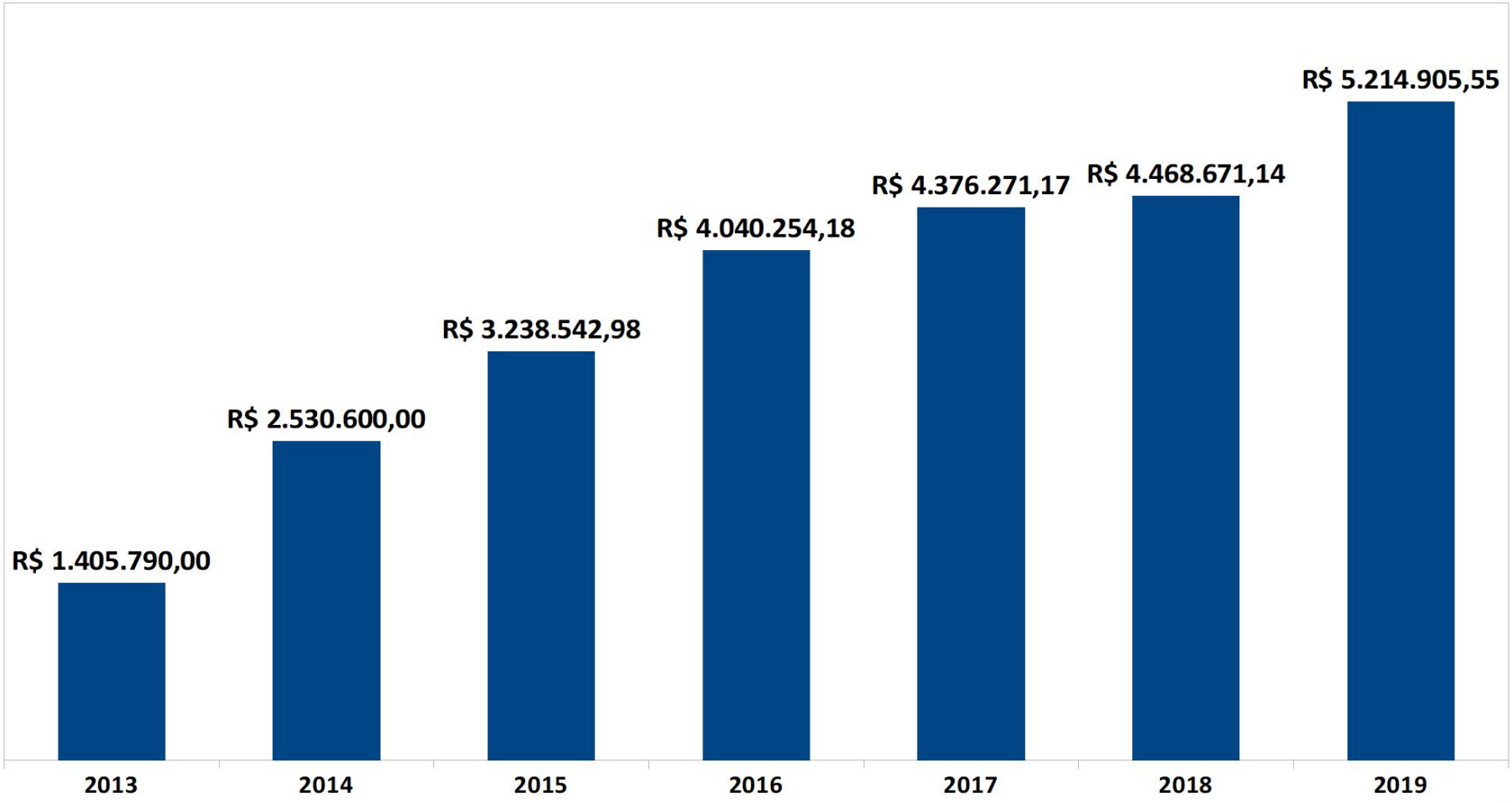

PREFEITURA DA ESTÂNCIA DE Atibaia

Oliver Arquitetura e Engenharia

Terceiro Setor - RH

A média de empregos gerados em **2018** pelos **16** Termos de Colaboração Firmados pela SADS com as OSCs parceiras é de: **144** empregos diretos. (Fonte: Portal da Transparência)

A média de empregos gerados em **2018** pelos **5** Termos de Fomento é de **20** empregos diretos. (Fonte: Portal da Transparência)

PREFEITURA DA ESTÂNCIA DE Atibaia

Oliver Arquitetura e Engenharia

POLÍTICAS SETORIAIS - ASSISTÊNCIA SOCIAL

I- Implementar a Política Nacional de Assistência Social e a Lei Orgânica Municipal de Assistência Social para atender as demandas locais de forma descentralizada, em atenção ao Objetivo 1º dos ODS- Objetivos de Desenvolvimento Social - Agenda 2030.

II- Ampliar a Proteção Social Básica nos territórios e implantar Serviço Volante em cada equipamento para atender as áreas descobertas do município, conforme objetivo 1º dos ODSs - Objetivos de Desenvolvimento Sustentável - Agenda para 2030.

III- Promover políticas públicas híbridas e de caráter regional para atender a Proteção Social Especial de Alta Complexidade na questão do acolhimento de pessoas e indivíduos, visando a responsabilidade do Estado conforme objetivo 3º dos ODSs- Objetivos de Desenvolvimento Sustentável - Agenda para 2030.

IV – Fortalecer os Conselhos Municipais, a Rede Sociassistencial Pública e Privada, através da Educação Permanente sistêmica, e incentivar o cofinanciamento tripartite.

V- Pensar políticas públicas híbridas para atender as demandas de drogas lícitas e ilícitas, face às três Proteções Sociais (Básica, Média e Alta Complexidade), conforme objetivo 3º dos ODSs- Objetivos de Desenvolvimento Social - Agenda 2030.

PREFEITURA DA ESTÂNCIA DE Atibaia

Oliver Arquitetura e Engenharia

POLÍTICAS SETORIAIS - ASSISTÊNCIA SOCIAL

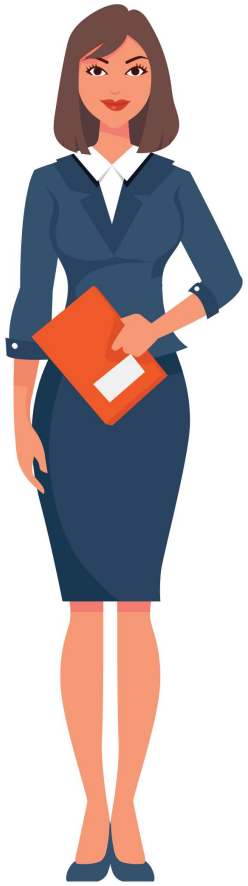

VI- Implementar, no âmbito municipal e de forma intersetorial, o Sistema Nacional de Atendimento Socioeducativo (Lei 12.594/12) e as violências contra criança e adolescente (Lei 13.431/17).

VII- Implementar a Vigilância Sociassistencial para manter atualizado o Sistema de Informação, Monitoramento e Avaliação, sistematizando os resultados da Política Municipal de Assistência Social.

VIII- Priorizar a instalação de equipamentos em próprios municipais, seguindo as orientações do Ministério.

IX- Modernizar os Serviços de Acolhimento Institucional de Crianças e Adolescentes, impantar a Familia Acolhedora, Guarda Subsidiada e Casa Lar.

X-Ampliar serviços, programas e benefícios buscando atender 100 % das demandas da população em vulnerabilidade, em atenção ao objetivo 1º da Agenda 2030.

PREFEITURA DA ESTÂNCIA DE Atibaia

Oliver Arquitetura e Engenharia

DIRETORIA DA SEGURANÇA ALIMENTAR E NUTRICIONAL

SISAN - Sistema Nacional de Segurança Alimentar e Nutricional

OBJETIVOS: formular, articular e implementar, de maneira intersetorial e com a participação da sociedade civil organizada políticas, planos, programas e ações de segurança alimentar e nutricional em âmbitos nacional, estadual e municipal, com vistas em assegurar o Direito Humano à Alimentação Adequada (DHAA);

ATIVIDADES:

- ☐ Atende pessoas em situação de vulnerabilidade, através de demanda espontânea e indicação dos equipamentos sociais (CRAS, CREAS, Centro POP)
- ☐ Atende pessoas em situações de calamidade - enchente
- ☐ Oferece cursos em parceria com o SESI de aproveitamento de alimentos entre outros
- ☐ Promove educação alimentar
- ☐ Horta e compostagem no espaço do equipamento de Segurança Alimentar

PREFEITURA DA ESTÂNCIA DE Atibaia

Oliver Arquitetura e Engenharia

Departamento de Segurança Nutricional Alimentar

PAA - Programa de Aquisição de Alimentos, através da CONAB (Companhia nacional de Abastecimento)

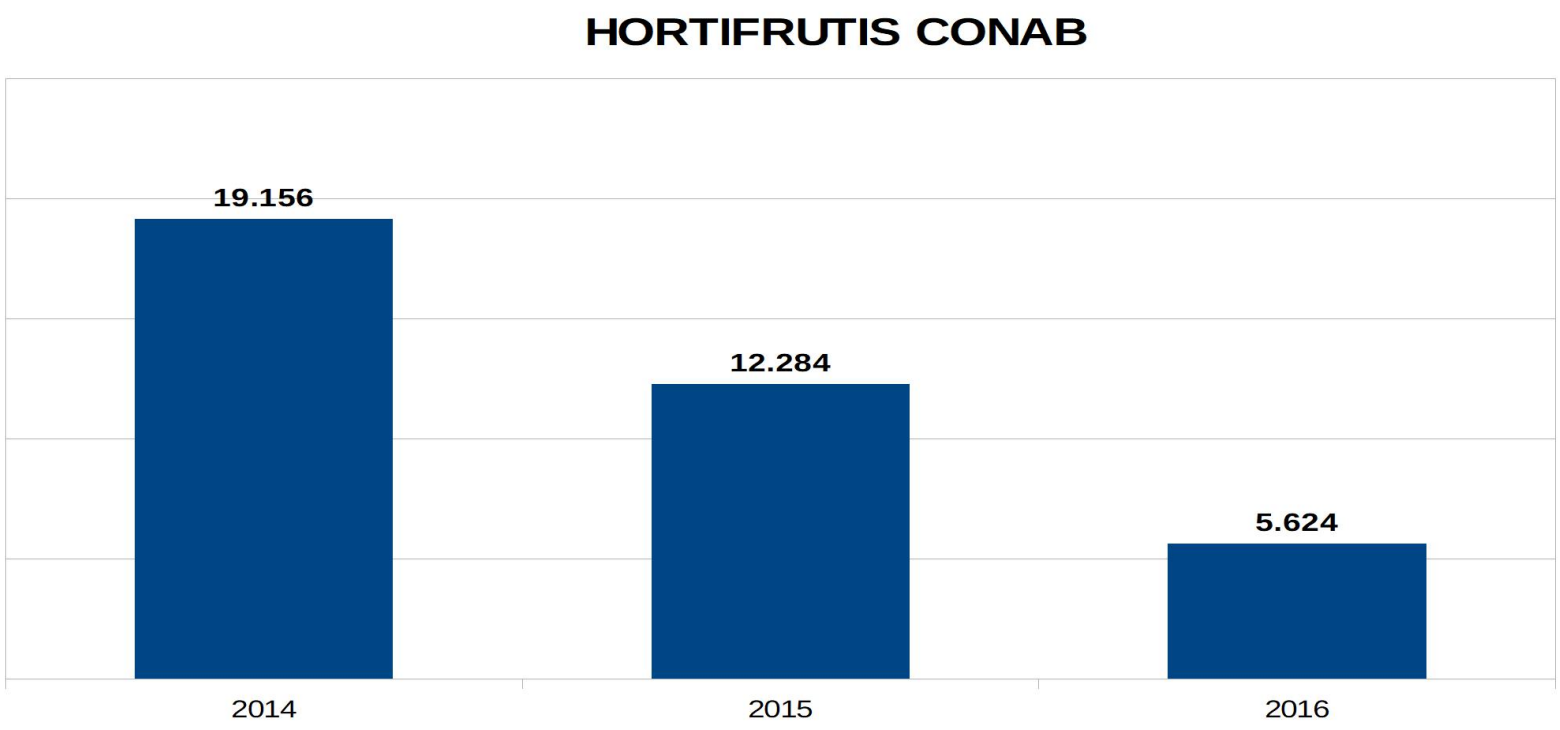

PREFEITURA DA ESTÂNCIA DE Atibaia

Oliver Arquitetura e Engenharia

Atendimentos 2018

Total de Atendimentos em 2018: 1.944
Distribuição de Hortifrutis: 129.725 Kg

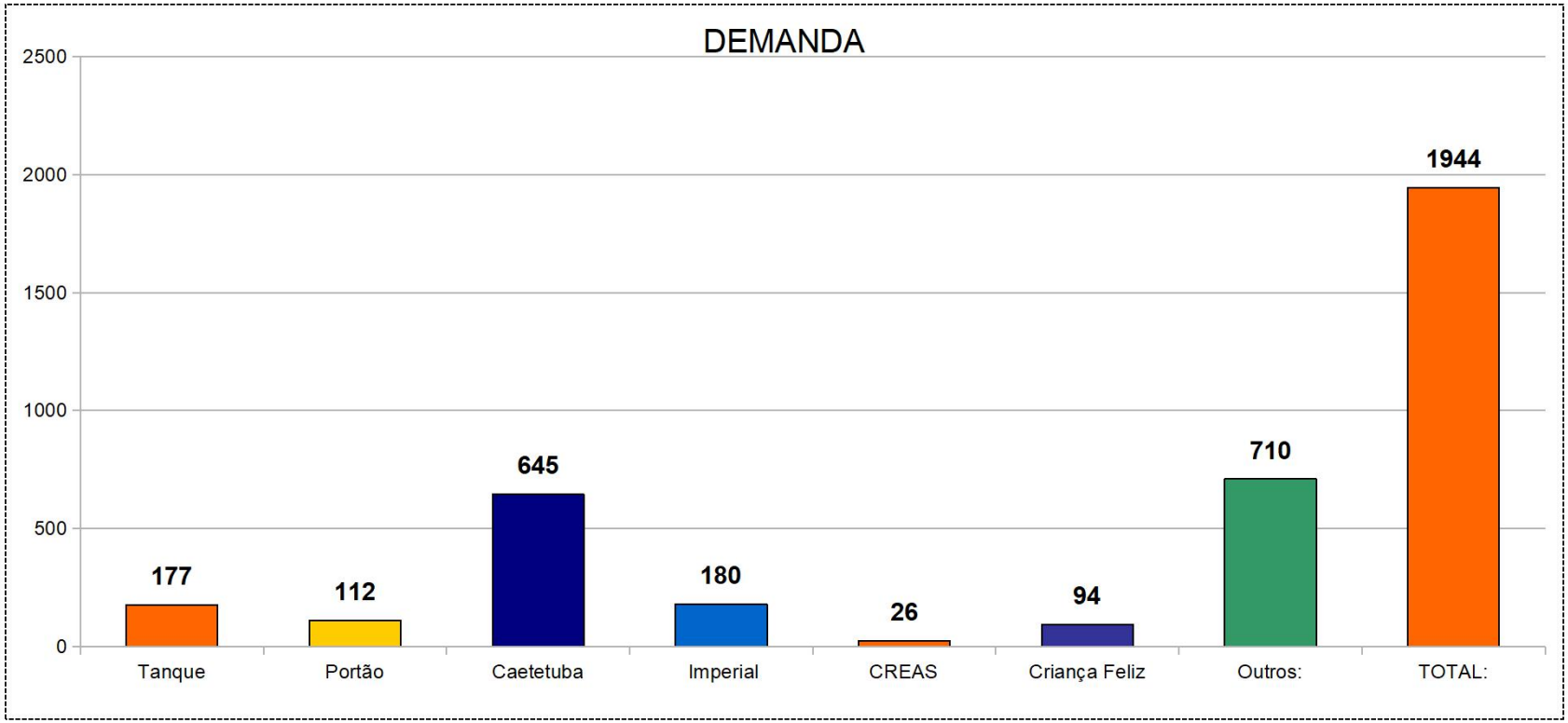

Atendimentos em Janeiro / 2019

Doações de Hortifrutis: 6.200 Kg/mês - 600 famílias atendidas

PREFEITURA DA ESTÂNCIA DE Atibaia

Oliver Arquitetura e Engenharia

Restaurante Popular

- Financiamento integral do Município.

- Oferece refeições balanceadas, com acompanhamento nutricional.

- Média diária ofertada: 650 refeições. Atende em situações de calamidade - enchente.

PREFEITURA DA ESTÂNCIA DE Atibaia

Oliver Arquitetura e Engenharia

POLÍTICAS SETORIAIS - SEGURANÇA ALIMENTAR

I-Ampliar a Política Municipal de Segurança Alimentar, conforme Objetivo 2º dos ODSs - Objetivos de Desenvolvimento Sustentável - Agenda 2030.

II- Pensar políticas intersetoriais entre a Assistência Social, Saúde, Agricultura e SEDEC, conforme SISAN.

III- Descentralizar o Serviço da Segurança Alimentar.

IV- Ampliar a cobertura territorial, especialmente para a zona rural.

V- Manter programas de educação permanente para equipe e população.

VI- Fortalecer o Conselho e implantar o Plano Municipal de Segurança Alimentar

PREFEITURA DA ESTÂNCIA DE Atibaia

Oliver Arquitetura e Engenharia

DADOS/ POLÍTICAS SETORIAIS - IDOSO

PLANO DIRETOR
ATIBAIA

BASE LEGAL

Lei 10741/2003

Lei 8742/93 - LOAS - art.20 e 21 - BPC - Beneficio de Prestação Continuada

Decreto 6214/2007 - BPC- Beneficio de Prestação Continuada

Resolução ANVISA 283/2005 - ILPI

Lei 13466/2017 - Prioridade dos Idosos

PREFEITURA DA ESTÂNCIA DE Atibaia

Oliver Arquitetura e Engenharia

População idosa no Brasil: 28 milhões (IBGE 2017) - 13,5% do total da população

- ☐ Projeção é que o número dobre até 2042
- ☐ Projeção para 10 anos: 38,5 milhões - 17,4% do total

- ☐ **Estado de São Paulo: 13,19% do total (cerca de 5,6 milhões de pessoas)**, segundo dados de 2015 da Fundação SEADE – Fundação Sistema Estadual de Análises de Dados.
- ☐ No Brasil, população com mais de **100 anos** está em torno de **17.000 pessoas.**
- ☐ Residem no município de Atibaia **30 idosos** nesta faixa etária.

CCTI Atibaia - Atendimento de 480 idosos/mês

PREFEITURA DA ESTÂNCIA DE Atibaia

Oliver Arquitetura e Engenharia

POLÍTICAS SETORIAIS - IDOSO

I – Ampliar e descentralizar os espaços de participação, ocupação e convívio do Idoso; qualificar Recursos Humanos e as formas de acesso aos serviços.

II- Priorizar o atendimento ao idoso no âmbito familiar, exceto os idosos em vulnerabilidade socioeconomica, em situação de risco social e vítimas de violência (CREAS).

III- Viabilizar benefícios de transferência de renda para idosos em situação de risco social, vítimas de violência.

PREFEITURA DA ESTÂNCIA DE Atibaia

Oliver Arquitetura e Engenharia

POLÍTICAS SETORIAIS - IDOSO

IV-Estabelecer mecanismos de divulgação e informação de caráter educativo no que tange a longevidade, com foco em ações preventivas.

V- Priorizar o atendimento dos idosos nos órgãos públicos e adequar o transporte público para esta faixa etária.

VI - Adequar o sistema de mobilidade e acessibilidade urbana para o atendimento adequado desta população.

VII- Fortalecer o Conselho Municipal do Idoso e priorizar assento em outros colegiados.

VIII- Instituir políticas intersetoriais, especialmente esporte e cultura, para atendimento das demandas deste segmento.

PREFEITURA DA ESTÂNCIA DE Atibaia

Oliver Arquitetura e Engenharia

DADOS/ POLÍTICAS SETORIAIS - MULHER

PLANO DIRETOR
ATIBAIA

COORDENADORIA ESPECIAL DA MULHER

As mulheres são maioria da população brasileira: + de 52%

Plano Nacional de Políticas Públicas para as Mulheres - PNPM - 2004

Autonomia, igualdade no modo do trabalho e cidadania, educação inclusiva e não sexista, saúde das mulheres, direitos sexuais e direitos reprodutivos e enfrentamento à violência contra as mulheres.

Rede Brasil Mulher - Instituída pelo Decreto nº 9.223 - 2017

- ✓ Estimular ações que promovam a igualdade entre mulheres e homens, de modo a proporcionar a dignidade e a autonomia da mulher e contribuir para o desenvolvimento econômico e social do país.
- ✓ Promover a articulação nacional de órgãos e entidades públicas, empresariais e organizações da sociedade civil, dando maior visibilidade ao PNPM.

PREFEITURA DA ESTÂNCIA DE Atibaia

Oliver Arquitetura e Engenharia

COORDENADORIA ESPECIAL DA MULHER

Conselho Municipal da Mulher de Atibaia (COMMATI) - Lei nº 3.641/08.
(em processo de adequação legislativa)

Centro de Referência da Mulher "Dirce Bellingere" - Decreto n.º 6.745/12
Objetivos: articular os serviços, organismos governamentais e não governamentais que integram a rede de atendimento às mulheres em situação de vulnerabilidade social.

Coordenadoria Especial da Mulher - Lei Complementar nº 703/15
Objetivo: garantir a consecução das políticas públicas concernentes ao enfrentamento e combate a todo tipo de violência de gênero, abrangendo o CRM e o COMMATI.

PREFEITURA DA ESTÂNCIA DE Atibaia

Oliver Arquitetura e Engenharia

COORDENADORIA ESPECIAL DA MULHER

Programa Bem Estar Mulher

- Ações preventivas
- Centro de Referência da Mulher
- Encaminhamentos para a rede socioassistencial do município/intersetorialidade: Saúde, SADS (CRAS e CREAS), Coordenadoria Especial de Emprego e Renda, Educação, Conselho Tutelar, Fundo Social de Solidariedade, Delegacia de Polícia, etc.

PREFEITURA DA ESTÂNCIA DE Atibaia

Oliver Arquitetura e Engenharia

COORDENADORIA ESPECIAL DA MULHER

ANO	ATENDIMENTO CRM (Psicológico, Assistente Social e Jurídico)
2013	72
2014	217
2015	691
2016	595
2017	748
2018	808

TOTAL	3131

ATENDIMENTOS/ACOLHIMENTOS
ANO 2018

808	ATENDIMENTO CRM (Psicológico, Assistente Social e Jurídico)
15588	PROGRAMA BEM ESTAR MULHER (15 Bairros atendidos)

TOTAL	16396

PREFEITURA DA ESTÂNCIA DE Atibaia

Oliver Arquitetura e Engenharia

POLÍTICAS SETORIAIS - COORDENADORIA DA MULHER

As diretrizes podem ser inseridas em outros eixos das políticas setoriais como:

Desenvolvimento econômico: Promover ações com vistas à igualdade no mundo do trabalho e a autonomia das mulheres nas áreas rural e urbana.

Educação: Promover acesso e permanência de meninas, jovens e mulheres à educação de qualidade.

Saúde: Promover ações de melhoria das condições de vida e saúde das mulheres em todo seu ciclo vital, garantindo direitos sexuais e reprodutivos e outros legalmente constituídos.

PREFEITURA DA ESTÂNCIA DE Atibaia

Oliver Arquitetura e Engenharia

POLÍTICAS SETORIAIS - COORDENADORIA DA MULHER

Assistência e Desenvolvimento Social:

- Promover ações que reduzam os índices de todas as formas de violência contra as mulheres.

- Inclusão das mulheres nos programas sociais (Bolsa Família, etc).

Planejamento urbano e monitoramento:

Fortalecer a participação igualitária das mulheres nos espaços de poder e decisão no planejamento urbano municipal.

PREFEITURA DA ESTÂNCIA DE Atibaia

Oliver Arquitetura e Engenharia

REUNIÕES
CALENDÁRIO GERAL

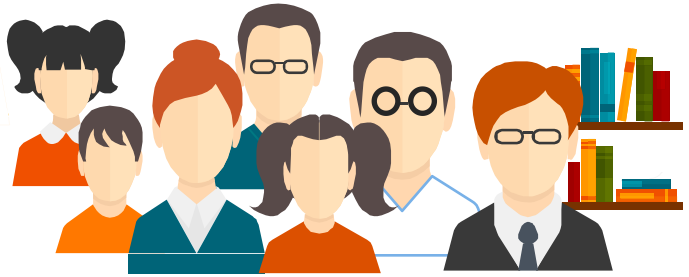

MARÇO 2019

13/03 - Audiência Pública da Região 1 - CENTRO - 19h
LOCAL: Centro de Convenções

14/03 - Audiência P. da Região 2 - ALVINÓPOLIS - 19h
LOCAL: Escola Guilherme Contesini

20/03 - Audiência P. da Região 3 - ITAPETINGA- 19h
LOCAL: Centro Comunitário

21/03 - Audiência P. da Região 4 - CAETETUBA- 19h
LOCAL: Escola Walter Engrácia

25/03 - Audiência P. da Região 9 - USINA- 19h
LOCAL: Escola Paulo Freire

27/03 - Audiência P. da Região 5 - IMPERIAL- 19h
LOCAL: Escola Wlademar Bühler

28/03 - Audiência P. da Região 6 - TANQUE- 19h
LOCAL: Escola Gilberto Sant'ana

ABRIL 2019

01/04 - Audiência P. da Região 10 - MARACANÃ- 19h
LOCAL: Escola Maria José Cintra

03/04 - Audiência Pública da Região 7 - PORTÃO- 19h
LOCAL: Escola Nelson Pedroso

04/04 - Audiência P. da Região 8 - BOA VISTA- 19h
LOCAL: Escola Eva Cordola H. Valejo

PREFEITURA DA ESTÂNCIA DE Atibaia

Oliver Arquitetura e Engenharia

MAPA DAS REGIÕES

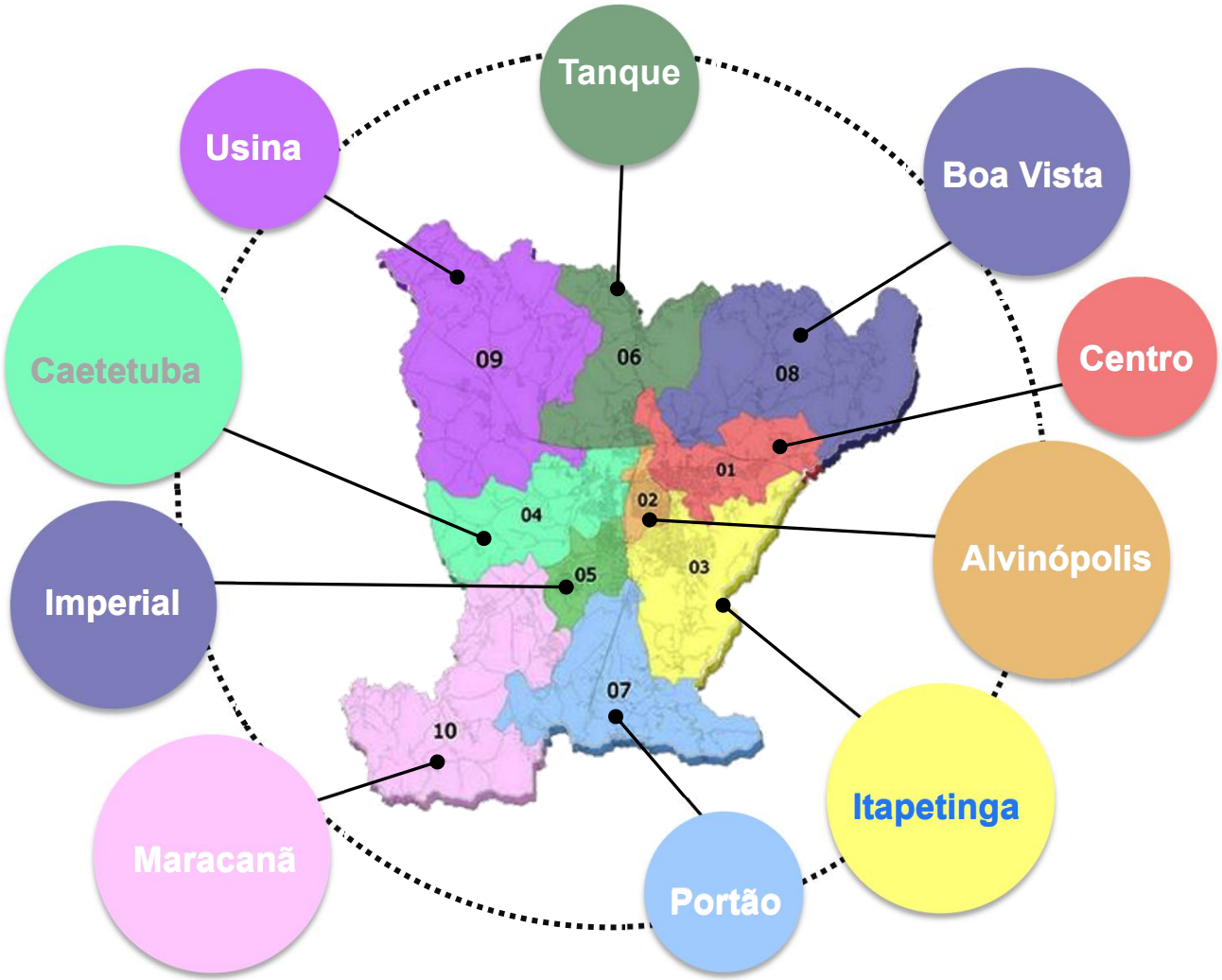

PREFEITURA DA ESTÂNCIA DE Atibaia

Oliver Arquitetura e Engenharia

OBRIGADO!

PLANO DIRETOR
ATIBAIA

www.prefeituradeatibaia.com.br/planodiretor